BOOKR

CLASS

BOOKR Class Mobil/PC-Mac Uygulamaları Kullanım Kılavuzu ve Öğretmen Panosu

İçerikler

BOOKR CLASS

- **BOOKR Class Uygulamaları**
  - Uygulamayı İndirme
  - BOOKR Class'ı açma
  - Kütüphane görünümü
  - Kitap açma
  - Kitap okuma
  - Arama ayarları
  - Profilim
    - Aile
    - Abonelikler
    - Ayarlar
    - Yardım
    - Uygulama Tanıtımı
- **Öğretmen Panosu**
  - Öğretmen Panosunu açma
  - Şifremi unuttum
  - Öğretmen Panosu işlevleri
    - Öğrenciler
    - Lisanslar
    - İstatistikler
    - Kitaplar
    - Bilgi kartı
    - Karaoke
    - Profilim

BOOKR CLASS
Uygulamaları

BOOKR CLASS Mobil Uygulamasını İndirme

BOOKR CLASS

GET IT ON Google Play

Download on the App Store

BOOKR CLASS PC-Mac Uygulamasını İndirme

https://bookrclass.com/download-app/

BOOKR CLASS’ı Açma

BOOKR CLASS

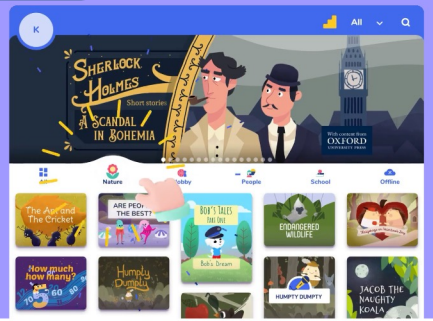

Browse the library

Find books based on topics and levels in the library view. Looking for a book? Use the search option.

Skip

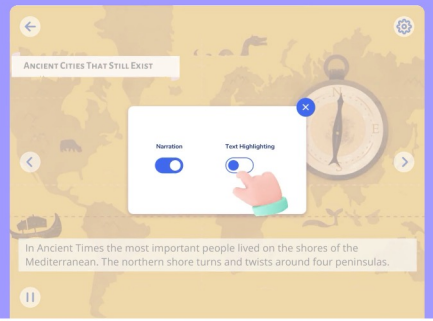

Select a book

Tap the play button. Turn the narration and the text highlighting on or off. Tap on Pause and jump forward to other pages.

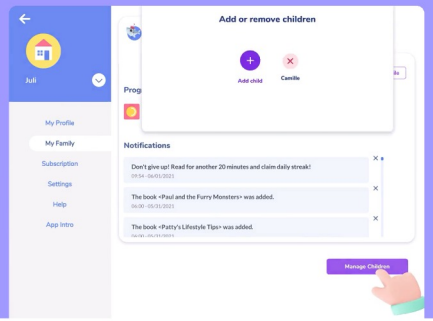

My Family

Add a child to your account by filling out their data. Follow their progress under 'My Family'.

Skip

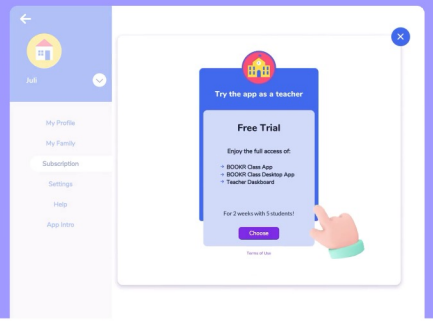

Make reading a habit!

Subscribe to BOOKR Class and enjoy all the books in our amazing library. Bring the joy of reading to your classroom as well!

Skip

BOOKR CLASS uygulamasını açın ve öğretici videoları izleyin

Erişim sağlama işlemi

BOOKR CLASS

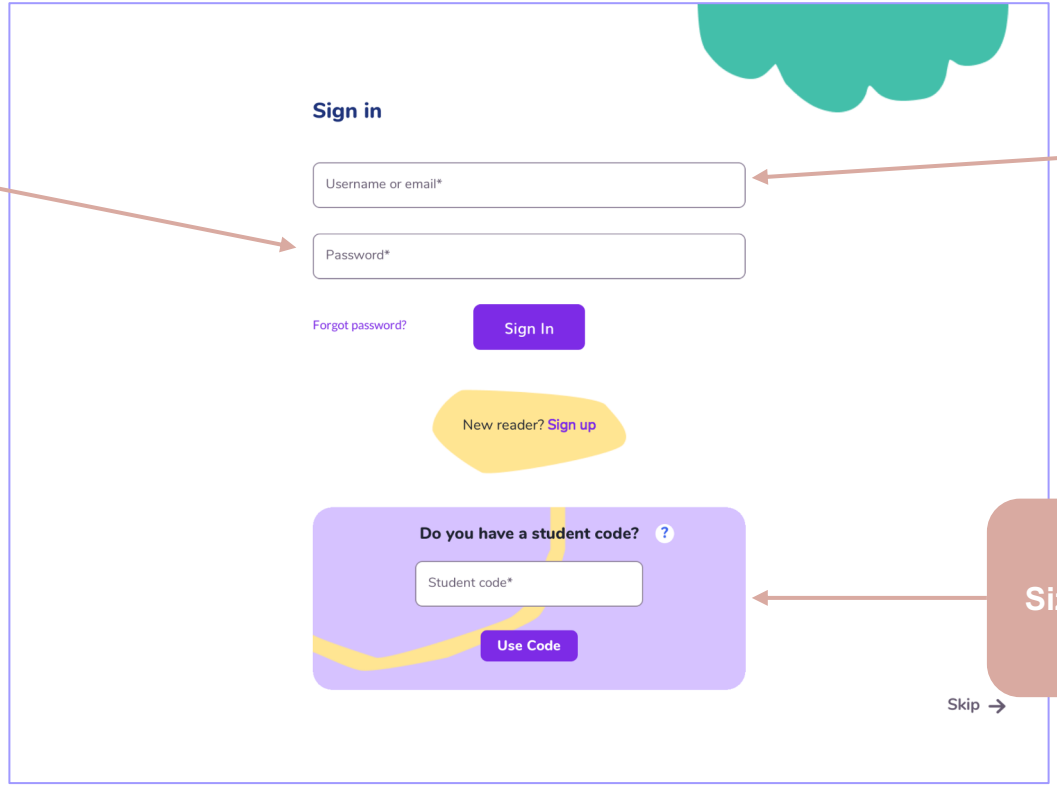

ÖĞRETMEN: Şifrenizi yazınız.

ÖĞRETMEN: Kullanıcı adınızı yazınız.

ÖĞRENCİ: Sizinle paylaşılan kodunuzu yazınız.

Gizlilik Politikasını kabul ediniz

Profil seçiniz ve öğretici videoları izleyiniz.

Kütüphane görünümü

BOOKR CLASS

Kütüphanedeki kitapların listesi.
Tüm kitapları görmek için aşağı kaydırınız.

Görmek istediğiniz kitapların seviyesini seciniz.

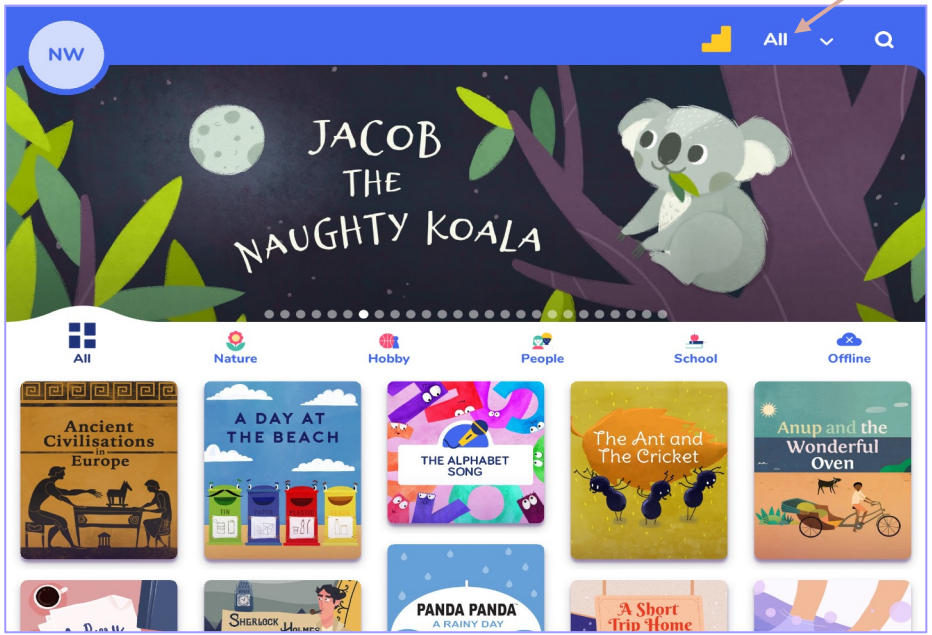

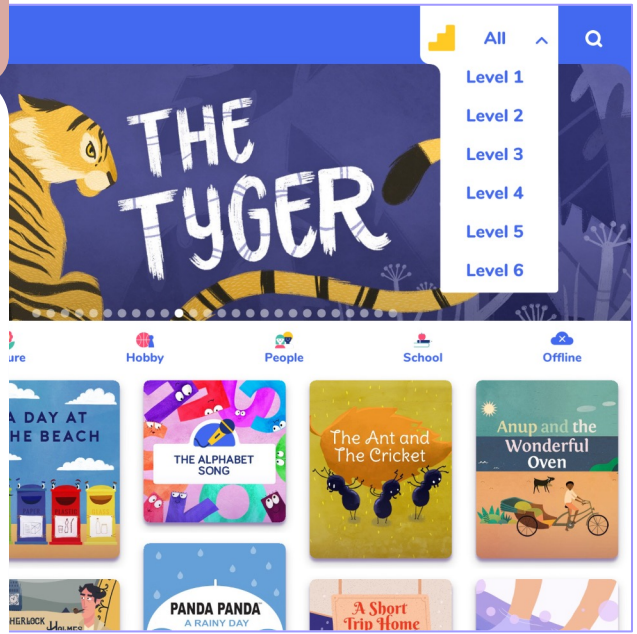

BOOKR CLASS

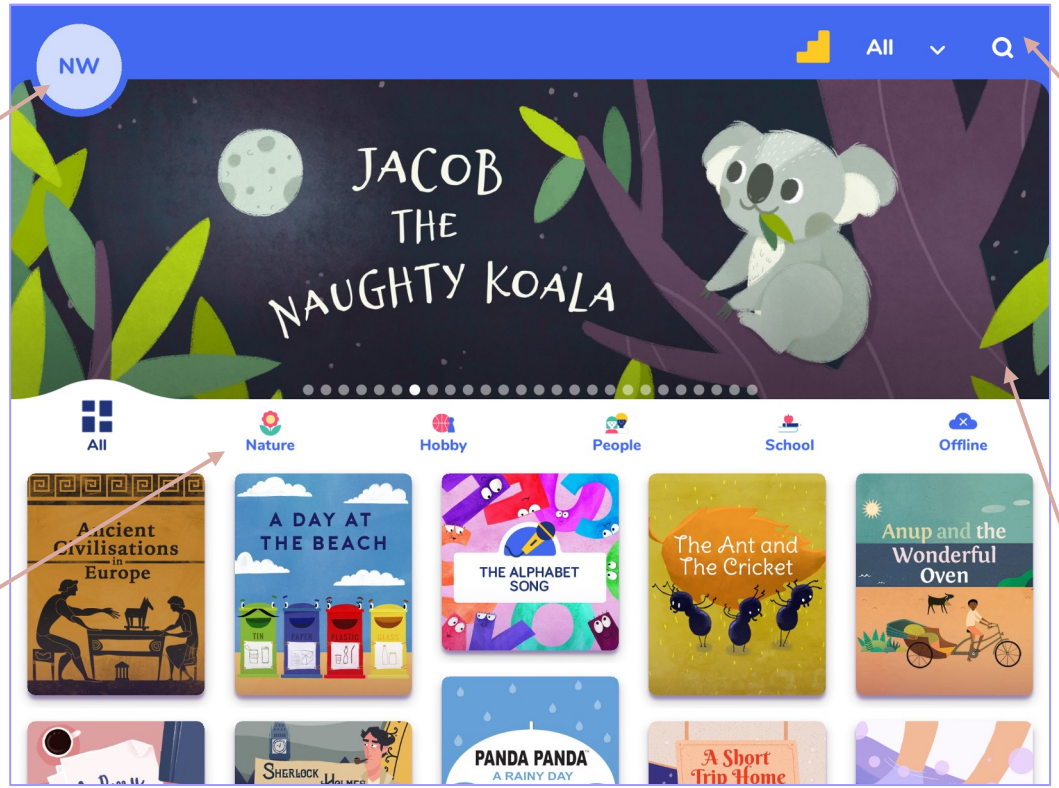

Profilim: Hesap bilgileriniz burada kaydedilir.

Büyütece dokunarak arama seçeneklerine ulaşabilirsiniz.

Ana menü çubuğundaki bu konulardan kitapları bulabilirsiniz.

Kaydırmalı kitap önerileri, resme tıklayın ve kitabı okuyun.

Bir kitabı açma

Kütüphane görünümünde herhangi bir kitaba dokunun, bir kitap bilgisi sayfası görünecektir.

Bir kitabı okumak

BOOKR CLASS

‘Text Highlighting’ ve ‘narration’ ı açık veya kapalı olarak ayarlayın

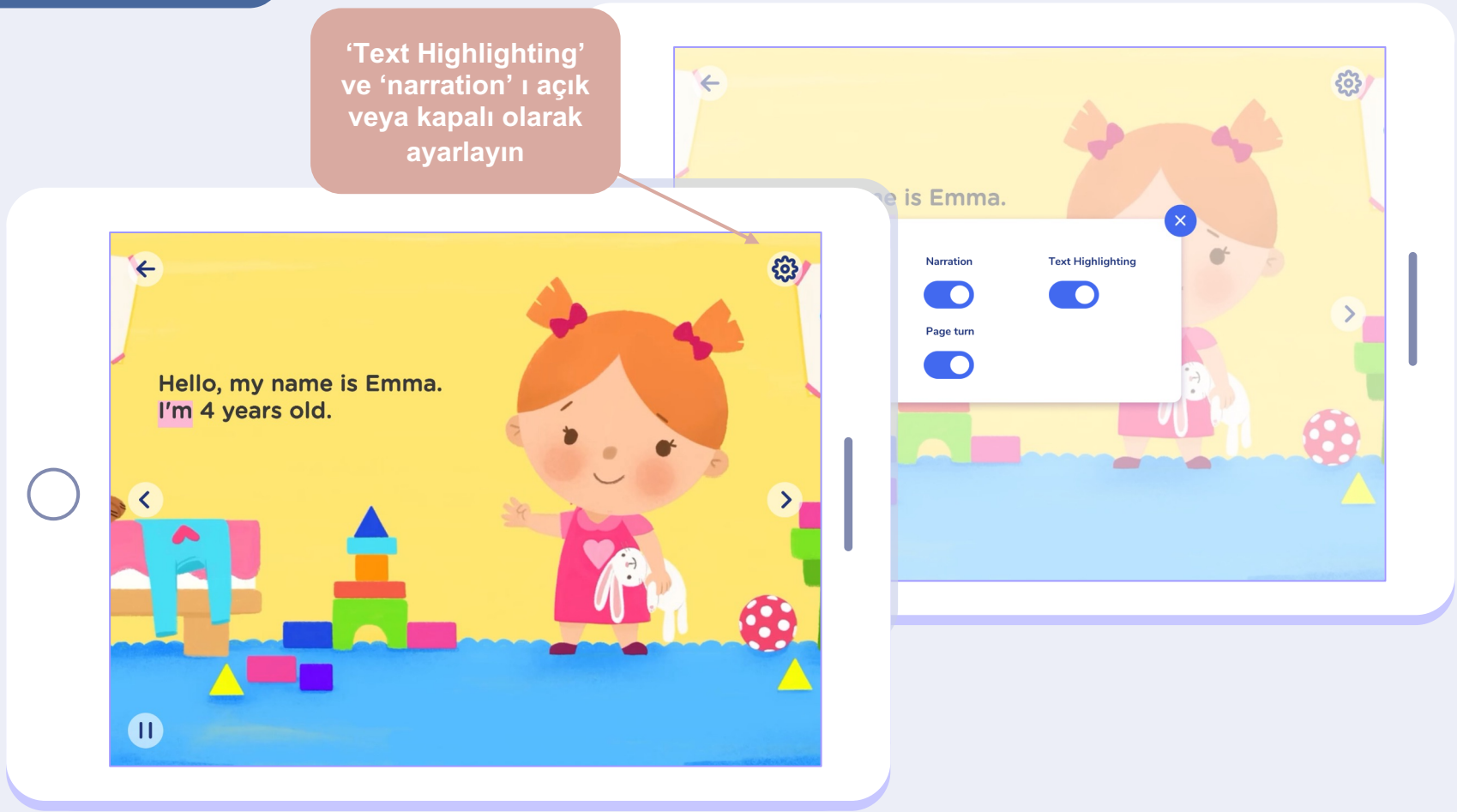

Durdurma butonuna basınız

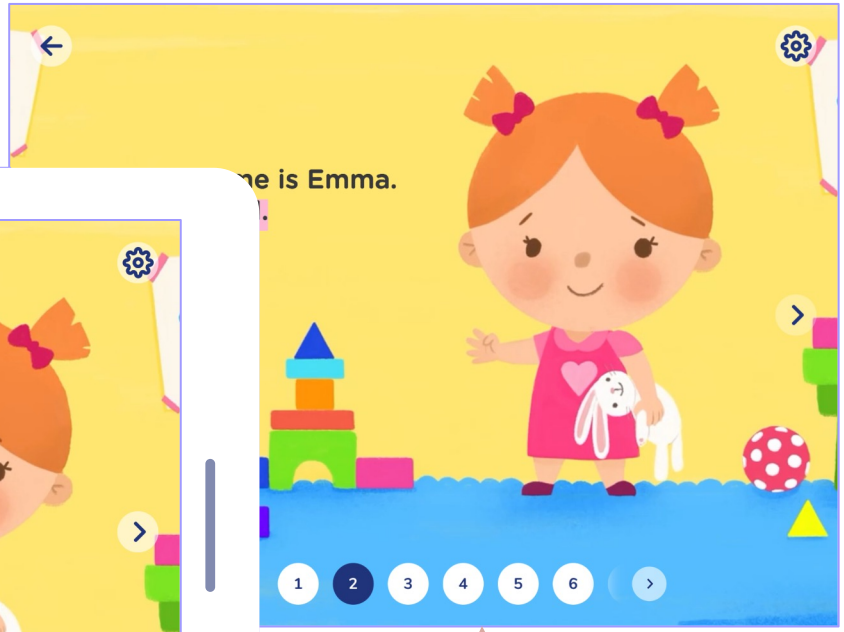

Ve bir önceki veya bir sonraki sayfaya ilerleyiniz.

BOOKR CLASS

Her kitabın sonunda seviyenize ve ilginize göre öneriler alacaksınız.

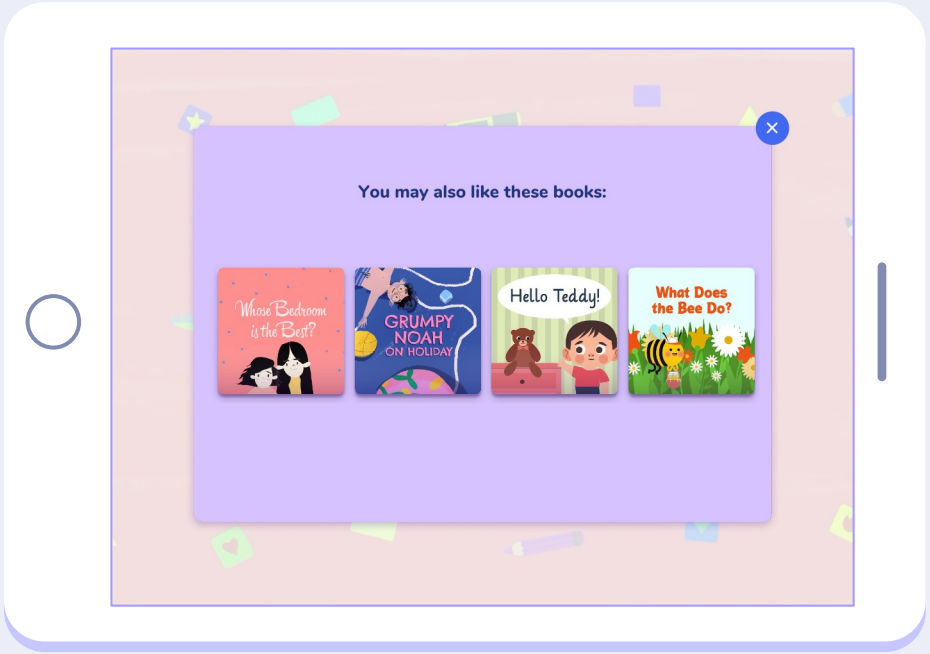

Öğrenci görünümü

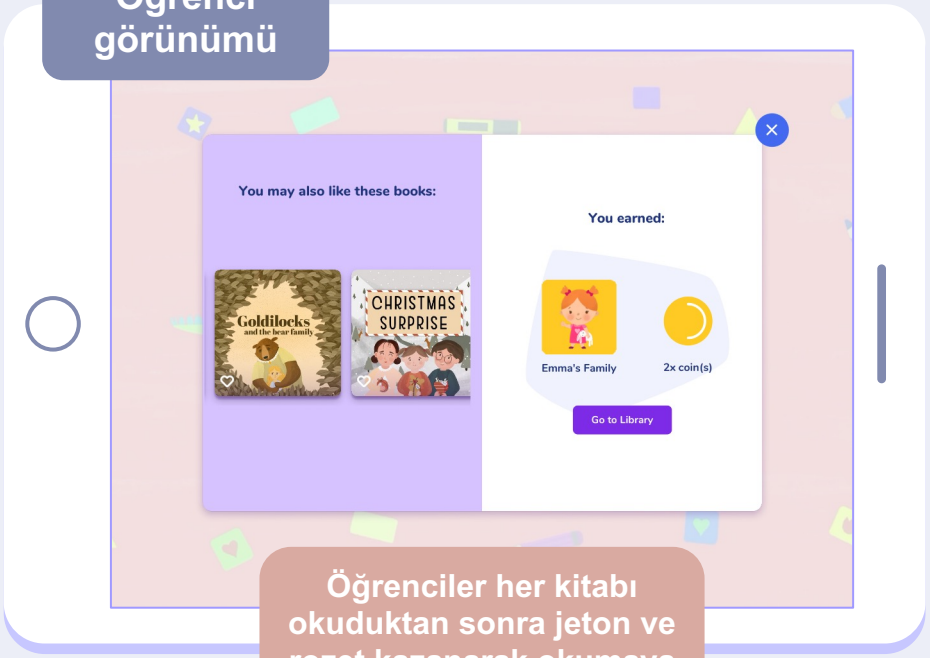

Öğrenciler her kitabı okuduktan sonra jeton ve rozet kazanarak okumaya heveslenirler.

Arama seçenekleri

BOOKR CLASS

Arama yapmak için büyütece dokununuz.

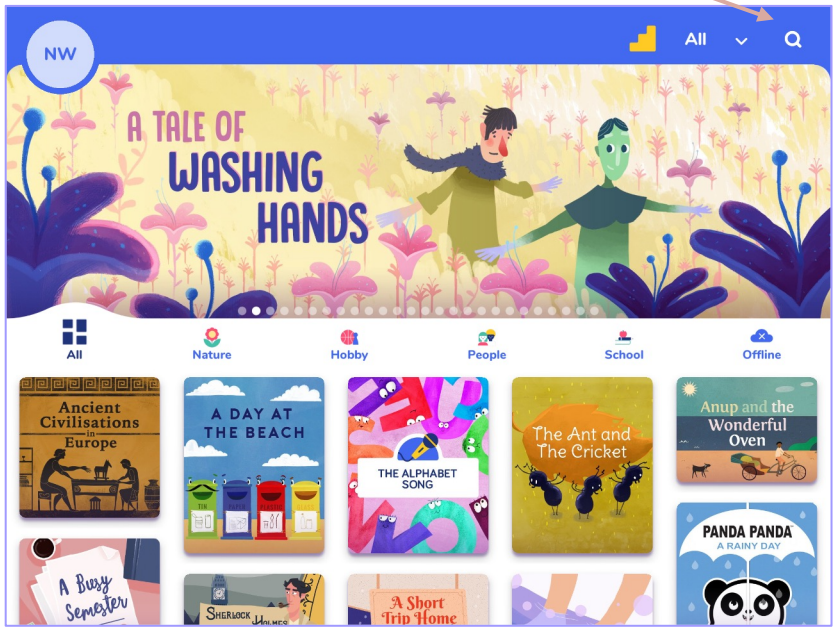

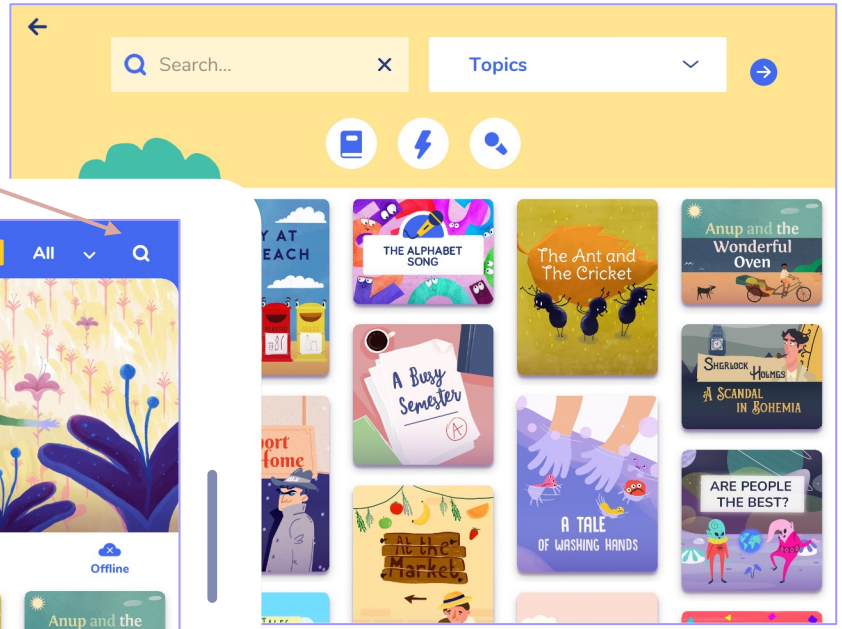

Kitapları konulara göre filtreleyin. Açılan menüden bir konu seçin. Ardından mavi oka tıklayın.

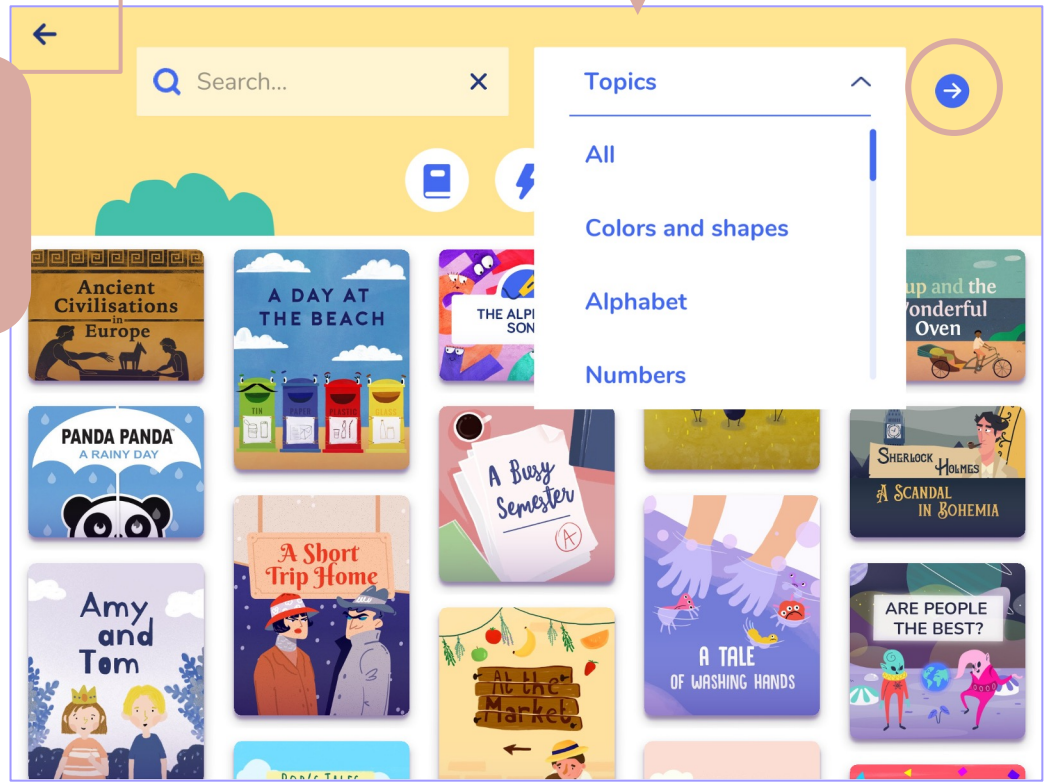

Mavi oka tıklayarak arama başlatın.

BOOKR CLASS

Kitaplar, bilgi kartları veya karaoke şarkıları aratın.

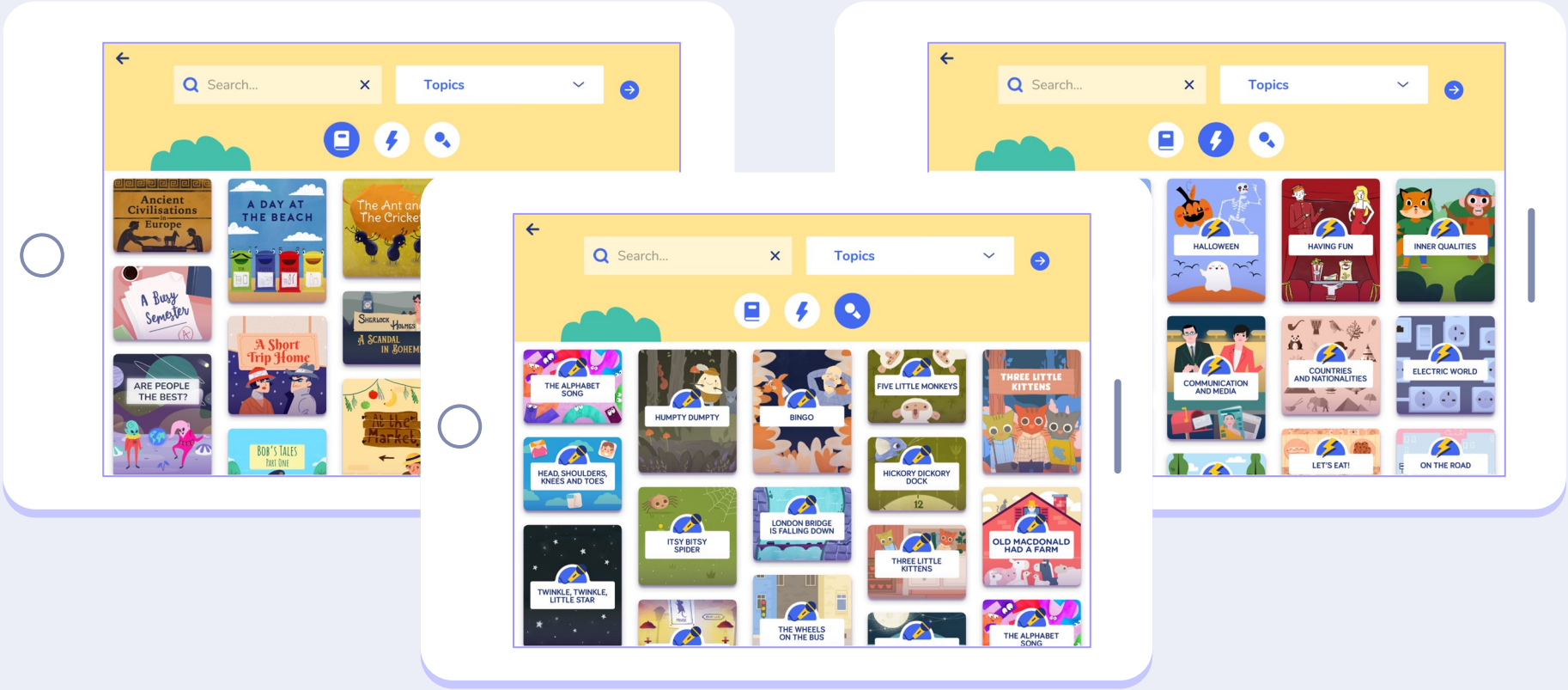

Veya arama çubuğuna bir anahtar kelime yazın ve mavi oka dokunun. Uygulama, anahtar kelime ile ilgili tüm kitapları listeler.

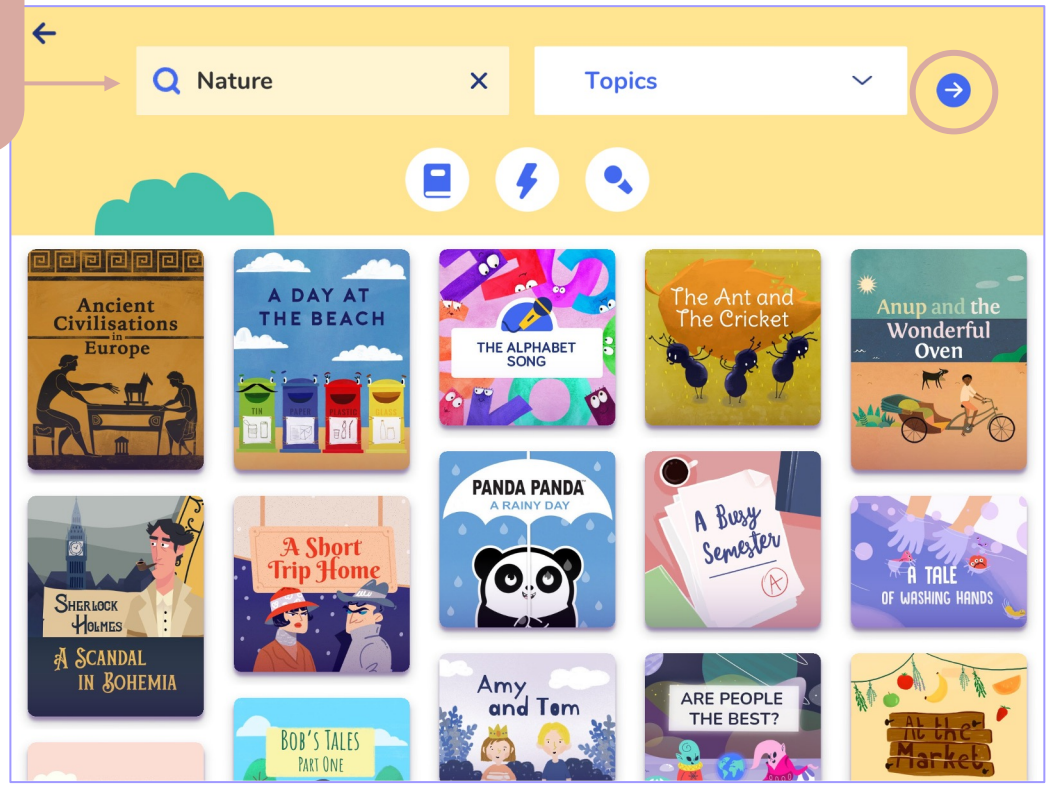

Profilim

BOOKR CLASS

Baş harflerinizden oluşan avatara dokunun.

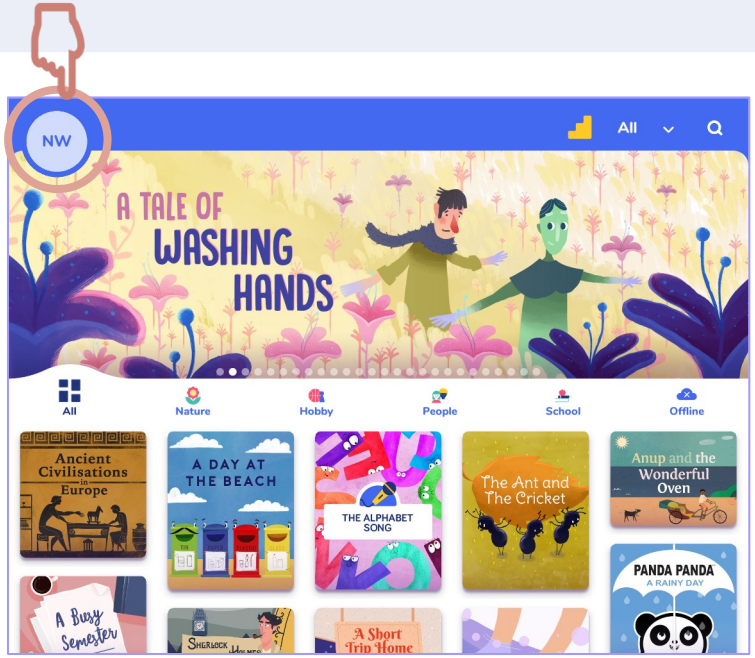

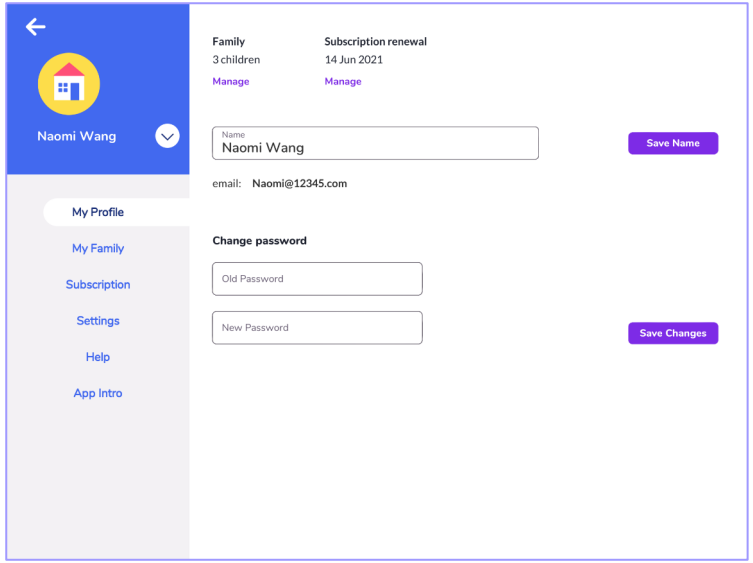

BOOKR CLASS

Abonelik detaylarınız buradadır.

Bilgilerinizi buradan düzenleyin.

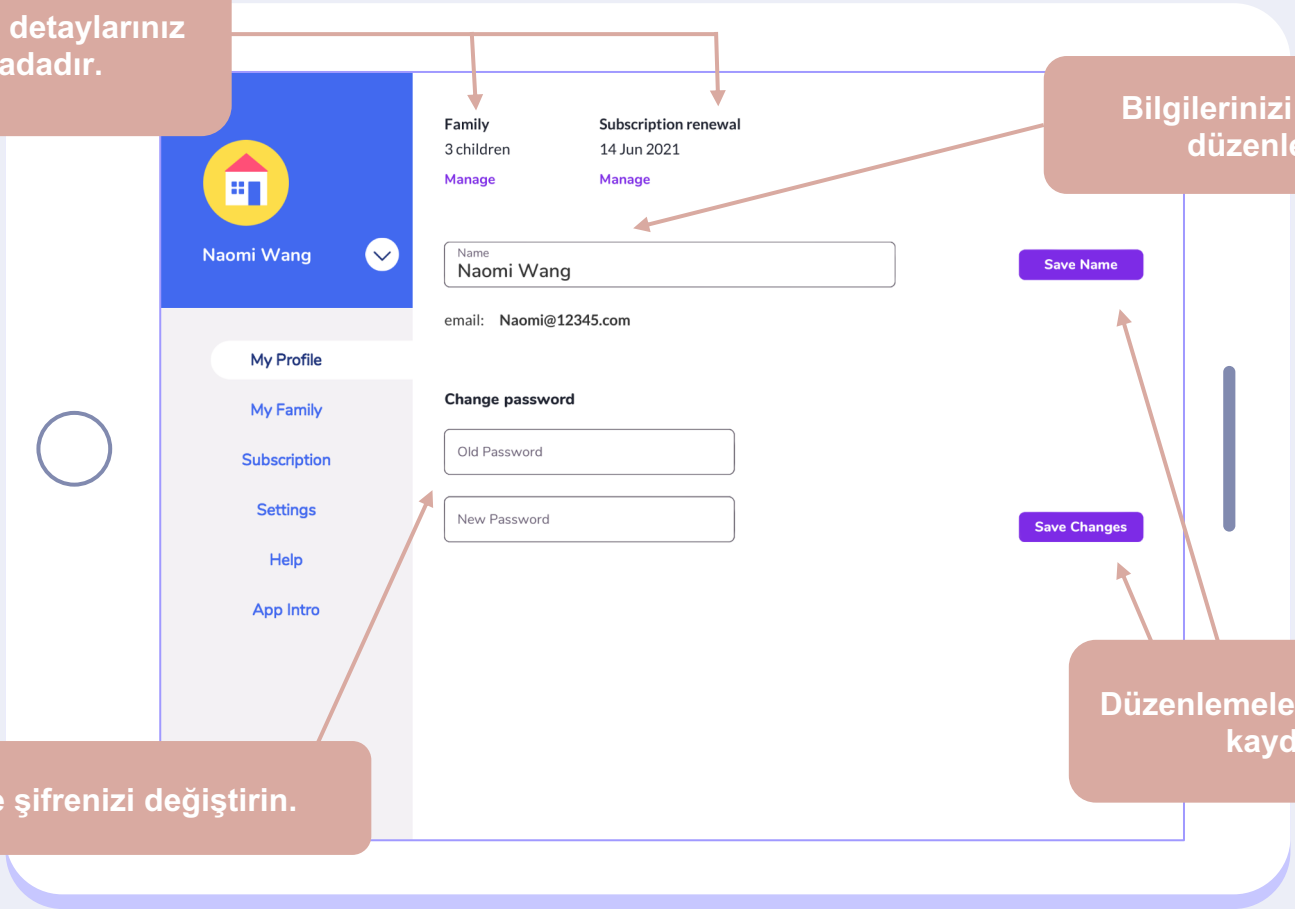

Düzenlemelerinizi mutlaka kaydedin.

Gerekirse şifrenizi değiştirin.

Profilim

Aile

Çocuklarınızı‘My Family’ başlığı altında bulabilirsiniz. Çocuğunuzun okuma ilerlemesini ve etkinliğini kontrol edin.

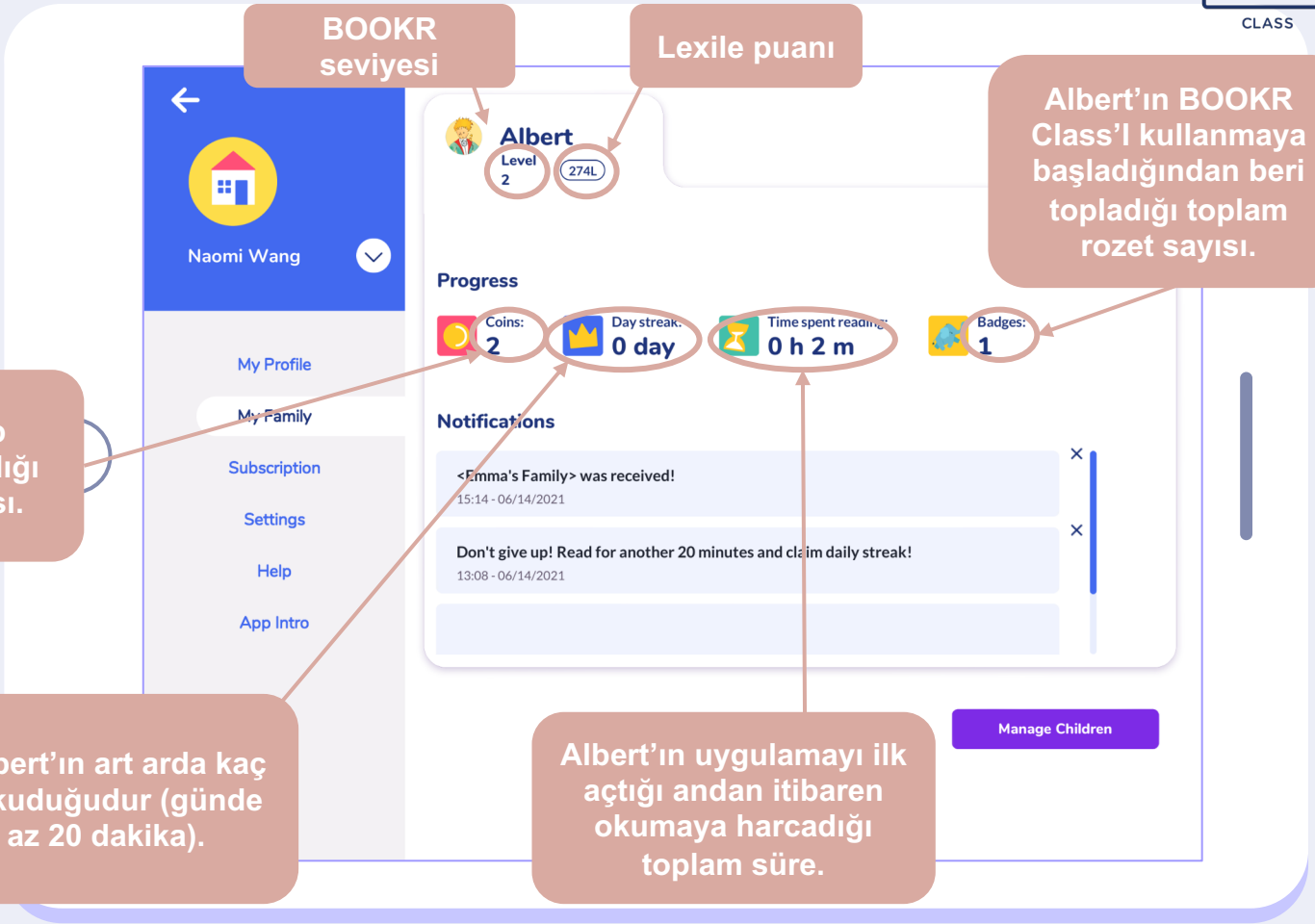

Aile

BOOKR CLASS

‘Edit child profile’ butonuna dokunun ve gerekli verileri değiştirin. Değişikliklerinizi kaydedin.

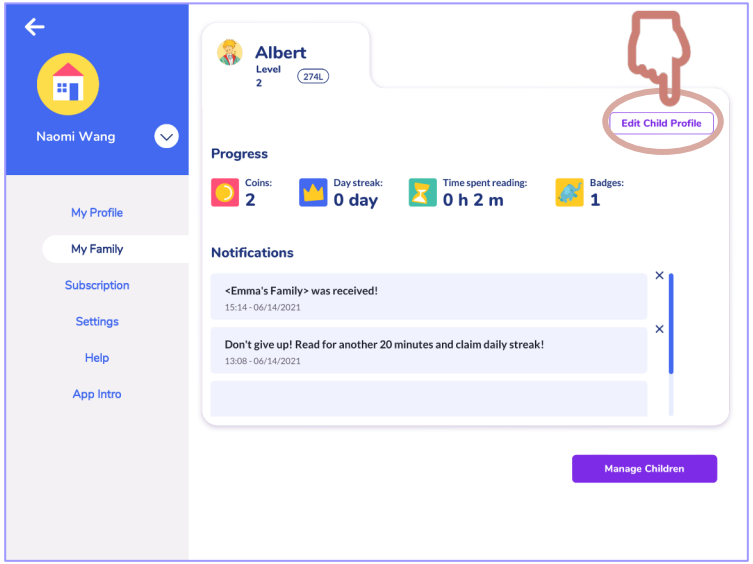

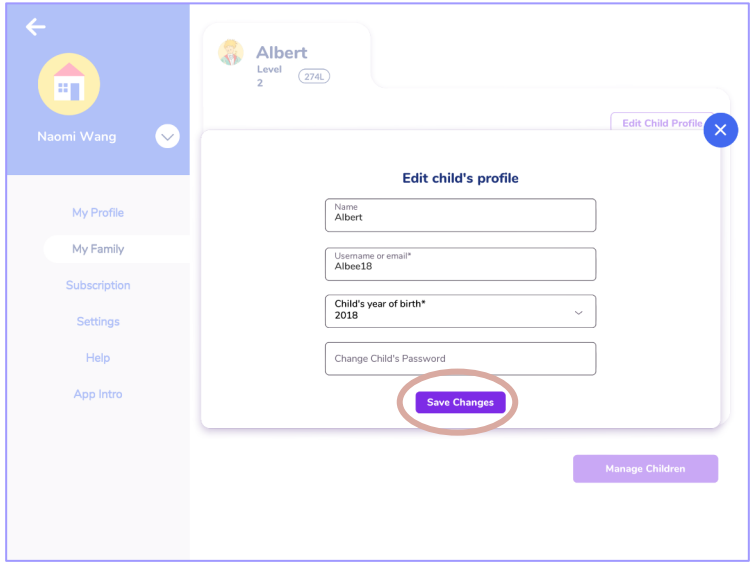

Aile

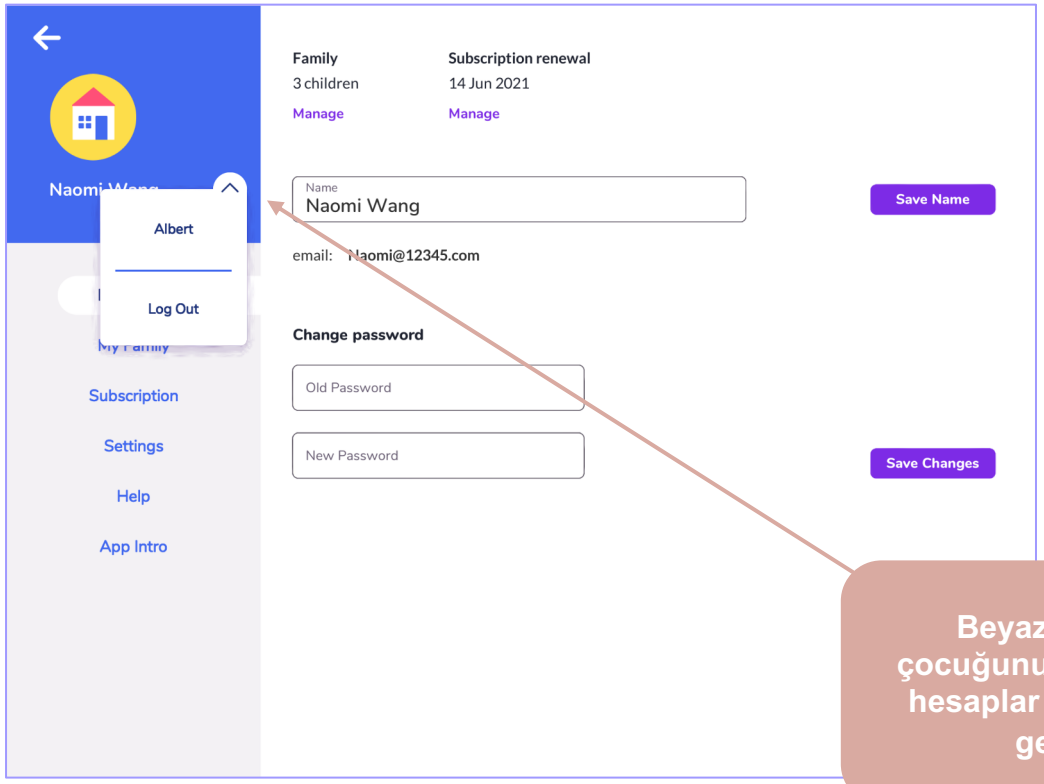

Beyaz oka dokunup çocuğunuzun adını seçerek hesaplar arasında kolayca geçiş yapın.

Profilim

Ayarlar

BOOKR CLASS

Cihazınızda bulunmasını istemediğiniz herhangi bir kitabı silebilirsiniz.

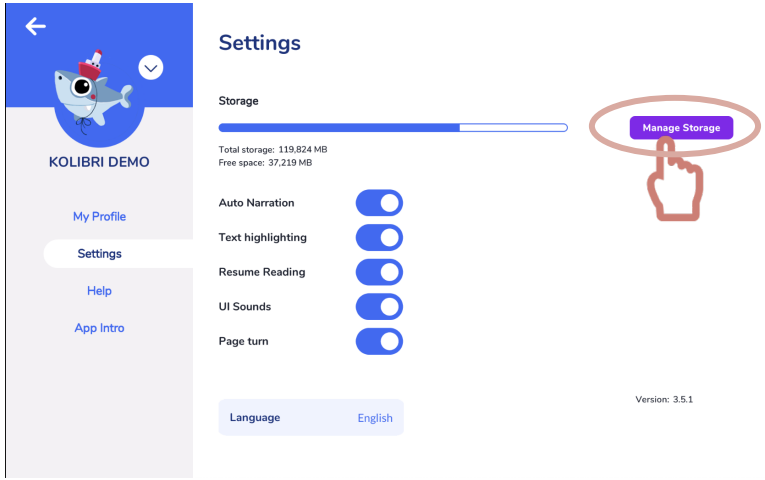

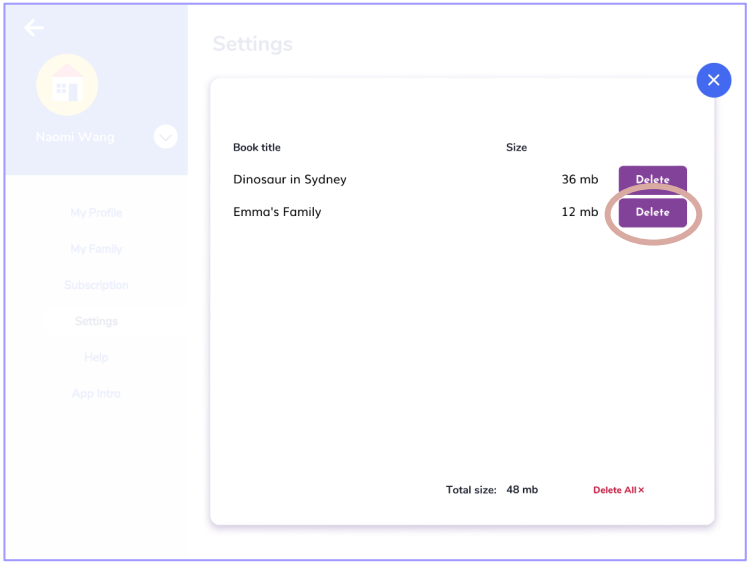

'Manage storage' butonuna tıklayarak cihazınızın depolama alanını yönetebilirsiniz.

Ayarlar

BOOKR CLASS

Okuma tercihlerini buradan açıp kapatın.

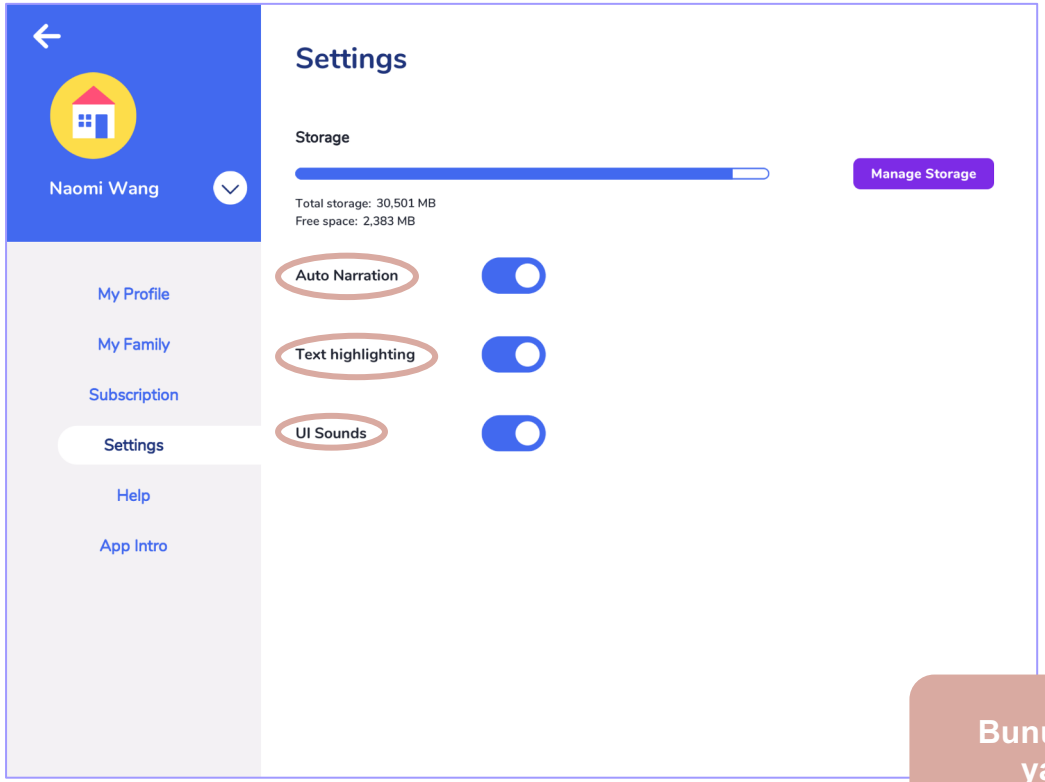

Bunu kitap okurken yapabilirsiniz.

Profilim

Yardım

Sıkça sorulan soruların yanıtlarını burada bulabilirsiniz.

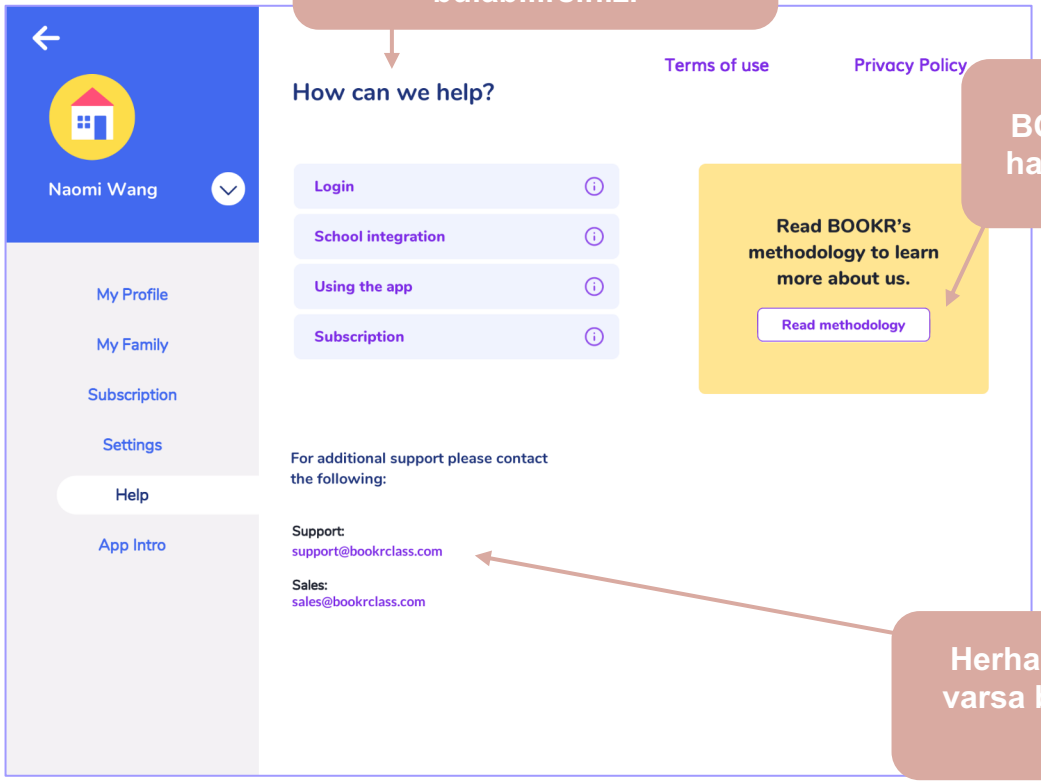

BOOKR metodolojisi hakkında bilgi edinin.

Herhangi bir sorunuz varsa bizimle iletişime geçin.

Profilim

Uygulama Tanıtımı

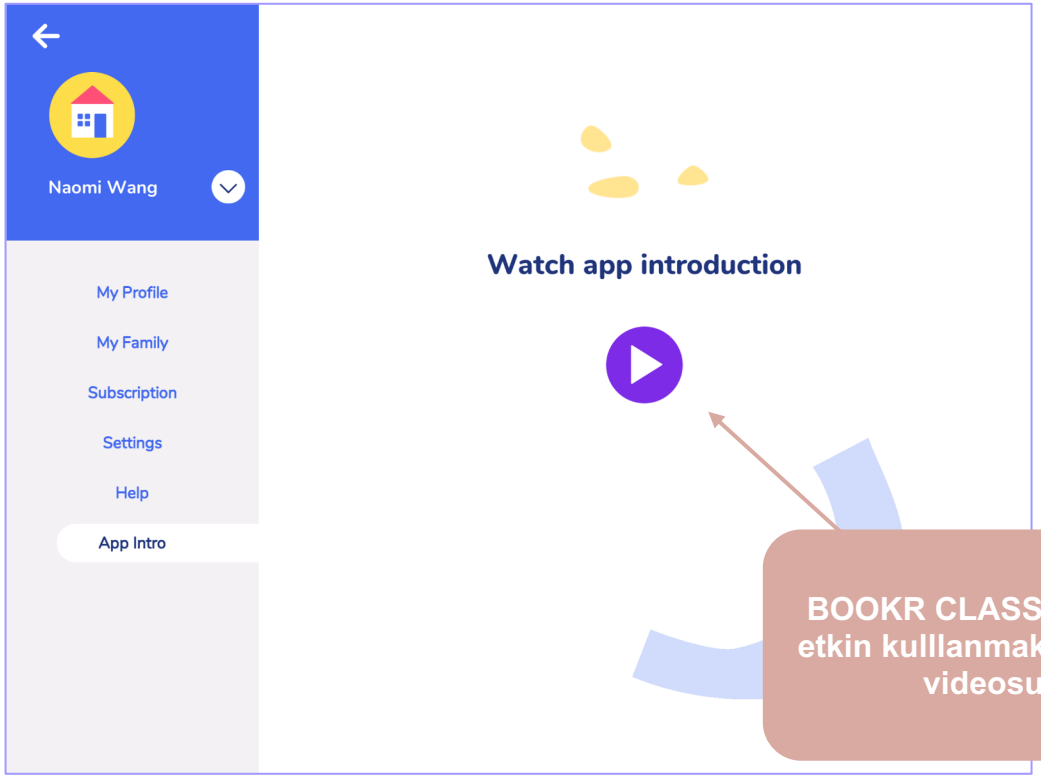

BOOKR CLASS uygulamasını daha etkin kulllanmak için öğretici tanıtım videosunu izleyiniz.

BOOKR CLASS

BOOKR Class'ı okulunuzda kullanmak istiyorsanız, daha fazla bilgi almak için aşağıdaki mail adresi üzerinden bizimle iletişime geçebilirsiniz.

info@kolibrieducation.com

BOOKR Class'ı uygulaması ile ilgili destek almak isterseniz, aşağıdaki mail adresi üzerinden bizimle iletişime geçebilirsiniz.

Whatsapp Destek Hattı: 533 149 07 07

destek@kolibrieducation.com

Öğretmen Paneli

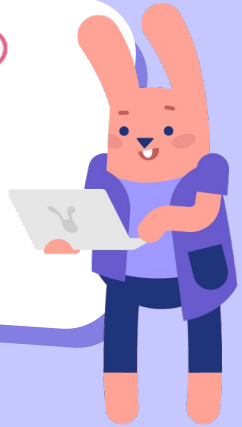

Öğretmen Panelinin Açılması

BOOKR CLASS

teacher.bookrclass.com

Kullanıcı Adı

Şifre

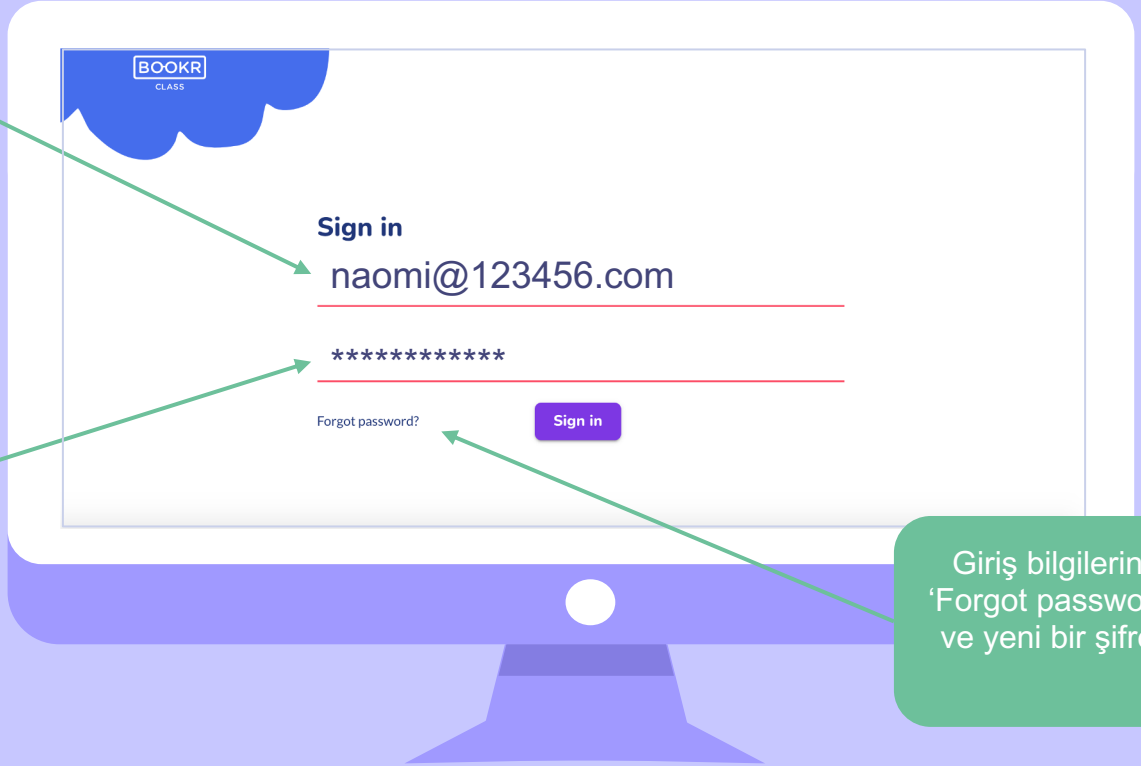

Giriş bilgilerinizi bulamıyorsanız, ‘Forgot password’ butonuna tıklayın ve yeni bir şifre üreticisi bağlantısı alın.

Öğretmen Paneli İşlevleri

Öğrenciler

Öğrencilerinizi ve okuldaki tüm öğrencileri filtreleyebilirsiniz.

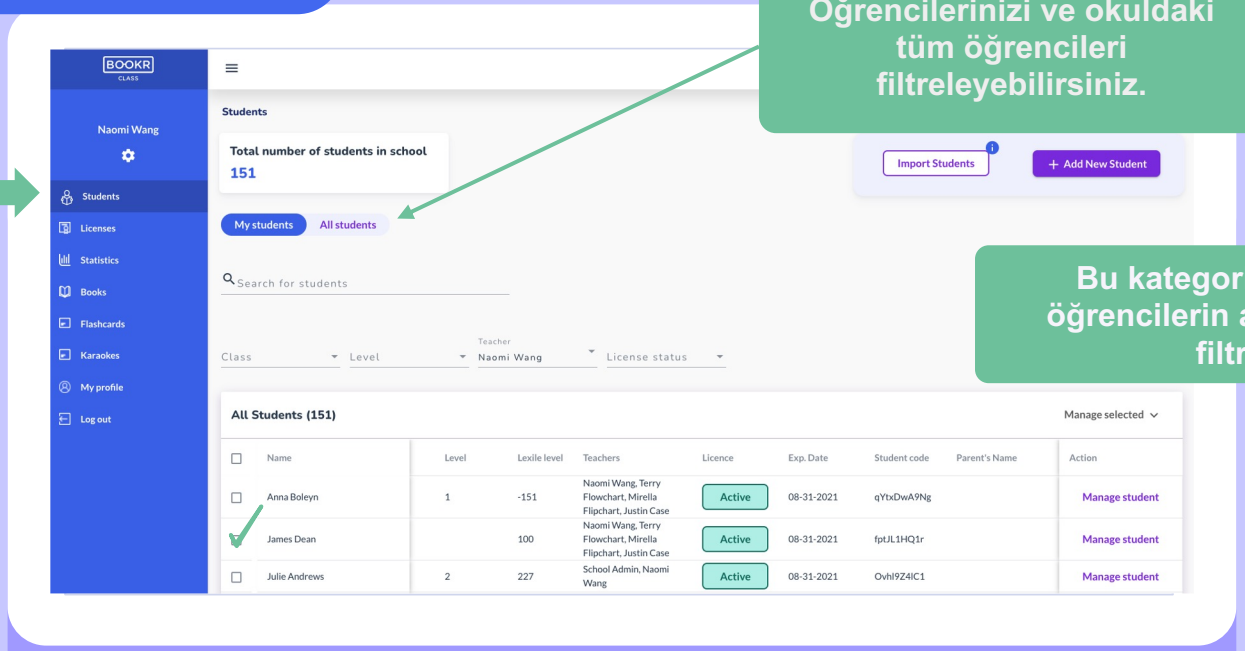

Bu kategorileri kullanarak öğrencilerin adını arayın veya filtreleyin.

Aramanıza bağlı olarak sonuç grafikte gözükecektir. Daha fazla ayrıntı görmek için sağa kaydırın.

Öğrenciler

BOOKR CLASS

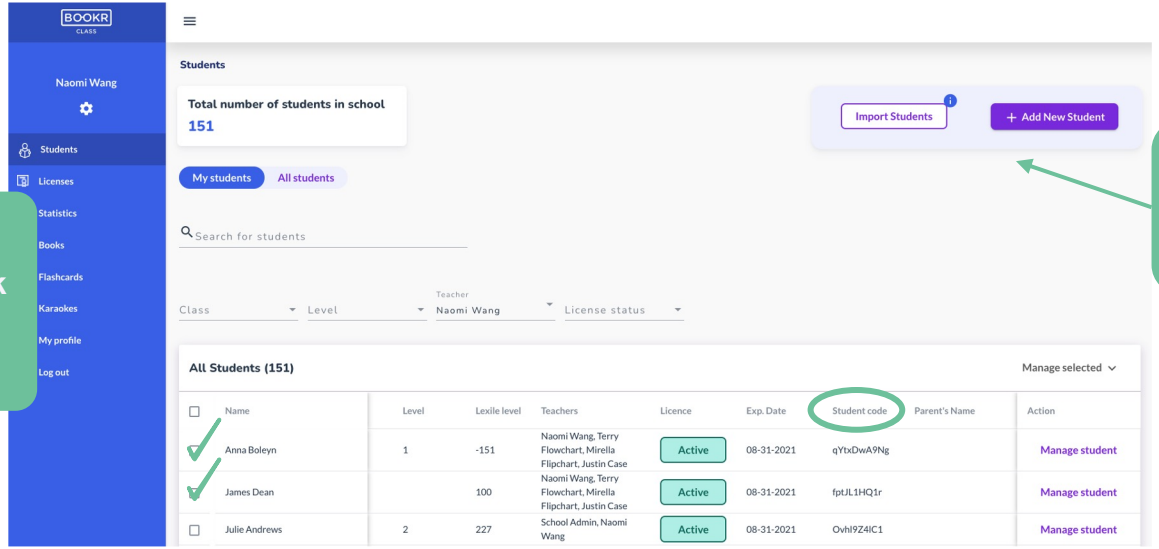

Adlarının yanındaki kutuyu işaretleyerek bir veya daha fazla öğrenci seçin.

Bir sonraki sayfada bu işlev hakkında daha fazla bilgi edinin.

Bir veya daha fazla öğrenci seçtikten sonra 'Manage selected' butonuna tıklayın ve ne yapmak istediğinizi seçin.

Lisans ekle / Uzat

Lisansı iptal et

Kitap ata

Öğrenciyi sınıfa ata

Öğrenci verilerini dışarı aktar

Öğrenciyi sil

Öğrenciler

BOOKR CLASS

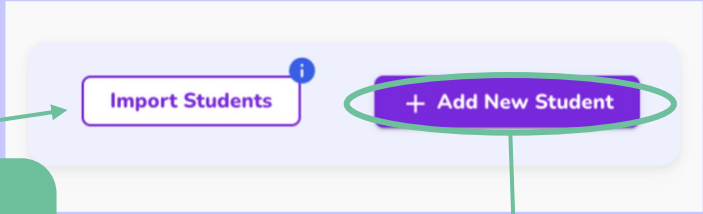

Birden fazla adı içe aktarmak istiyorsanız zaman kazanmak için bu işlevi kullanın. Mavi bilgi balonunda bunun nasıl yapılacağına dair daha fazla ipucu var.

Yeni bir öğrenci kaydetmek için formu doldurun ve ‘Create Profile’ butonuna basın. Ardından öğrenci kodu otomatik olarak görünecektir.

Öğrenci kodu

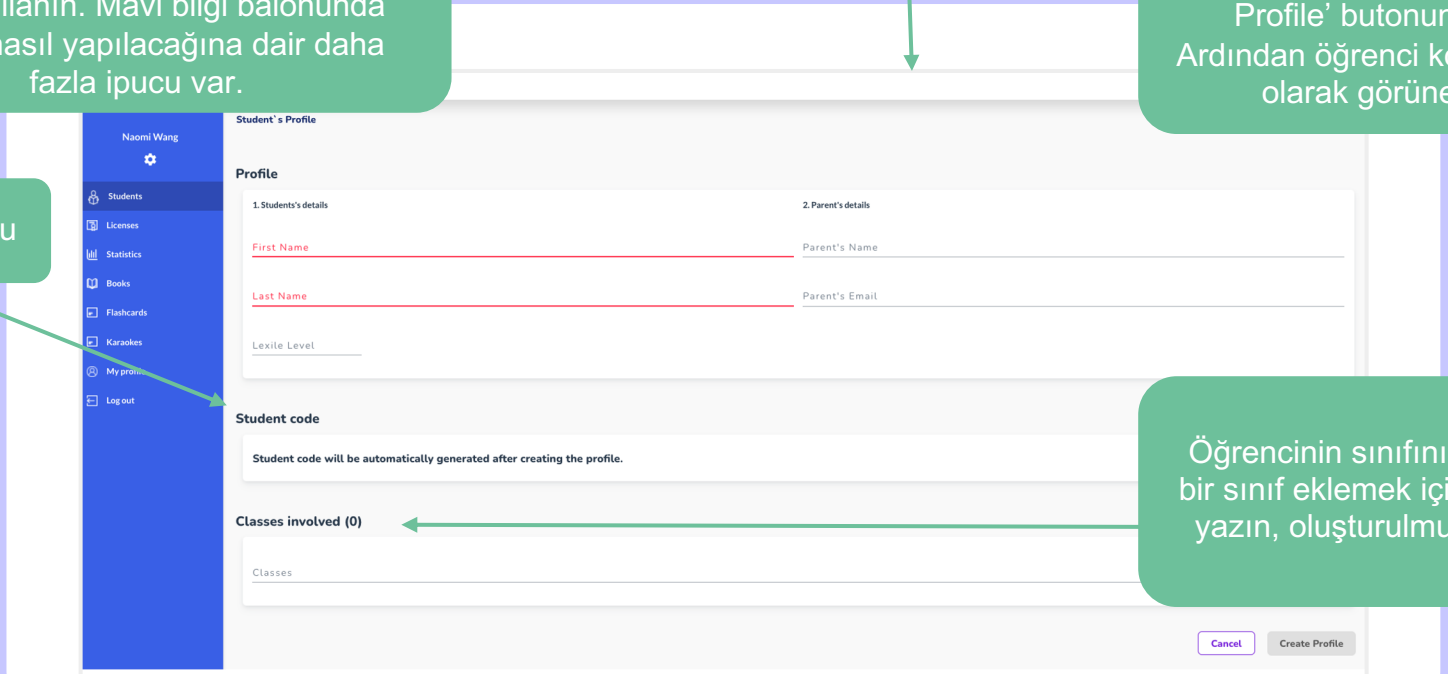

Öğrencinin sınıfını yazın, Yeni bir sınıf eklemek için kutuya adı yazın, oluşturulmuş olacaktır.

Öğrenciler

BOOKR CLASS

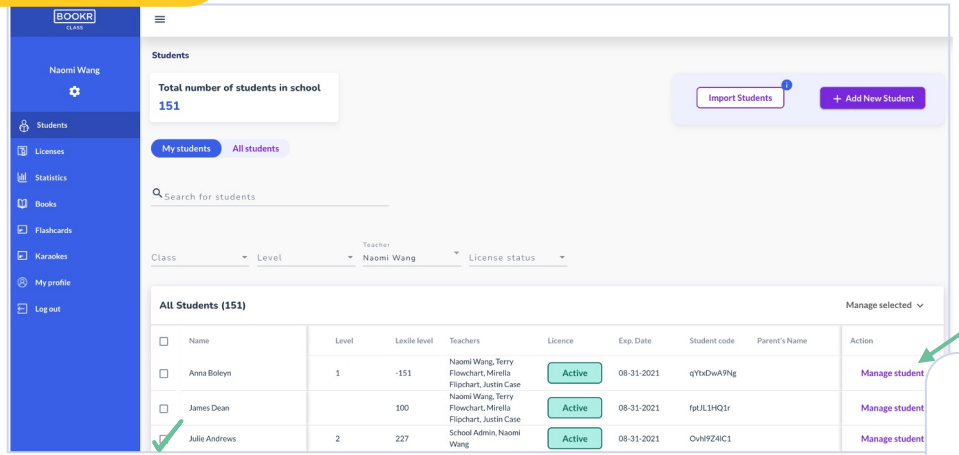

Bir öğrenci seçerek ‘Manage Student’ butonuna basın.

Bu, öğrenciyle ilgili tüm bilgileri içeren bir sayfa açacaktır.

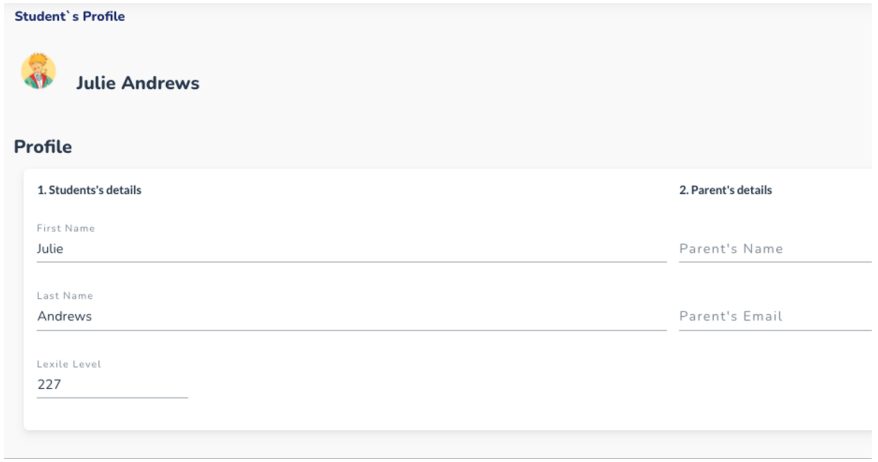

Öğrenciler

BOOKR CLASS

Henüz kitabı okumamış olması durumunda öğrenciye hatırlatma gönderin veya kitabı ödev listesinden çıkartın.

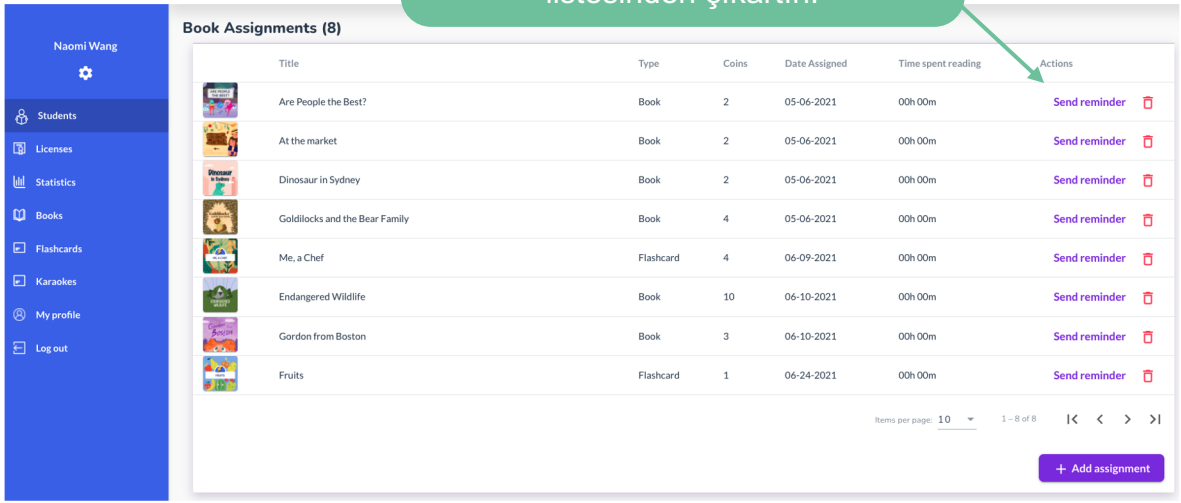

Sayfanın daha aşağısında, öğrenciye atanan kitapların listesi ve ilgili bilgiler şemada yer almaktadır.

‘Add assignment’ butonuna tıkladığınızda kütüphanedeki tüm kitapların bulunduğu bir pencere açılacaktır. Sonraki sayfada daha fazlasını okuyun.

Öğrenciler

BOOKR CLASS

Kitapları başlığa, anahtar kelimelere göre arayın ve aşağıdaki seçeneklere göre filtreleyin.

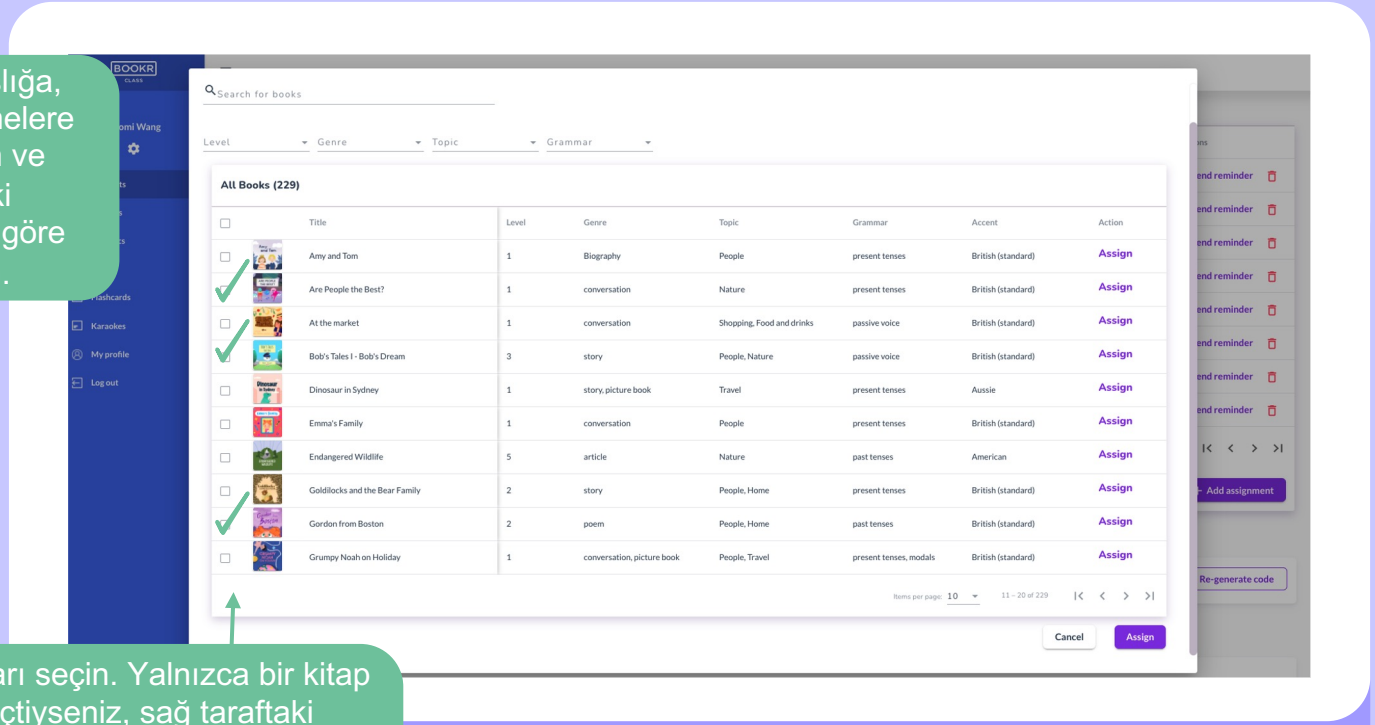

Kitapları seçin. Yalnızca bir kitap seçtiyseniz, sağ taraftaki ‘Assign’ butonuna tıklayın. Daha fazlasını seçtiyseniz sayfanın altındaki ‘Assign’ butonuna tıklayabilirsiniz.

Öğrenciler

Öğrencinizin 6 haneli bir öğrenci kodu varsa, burada görünecektir.

Öğrencinizin lisansını iptal edin veya uzatın.

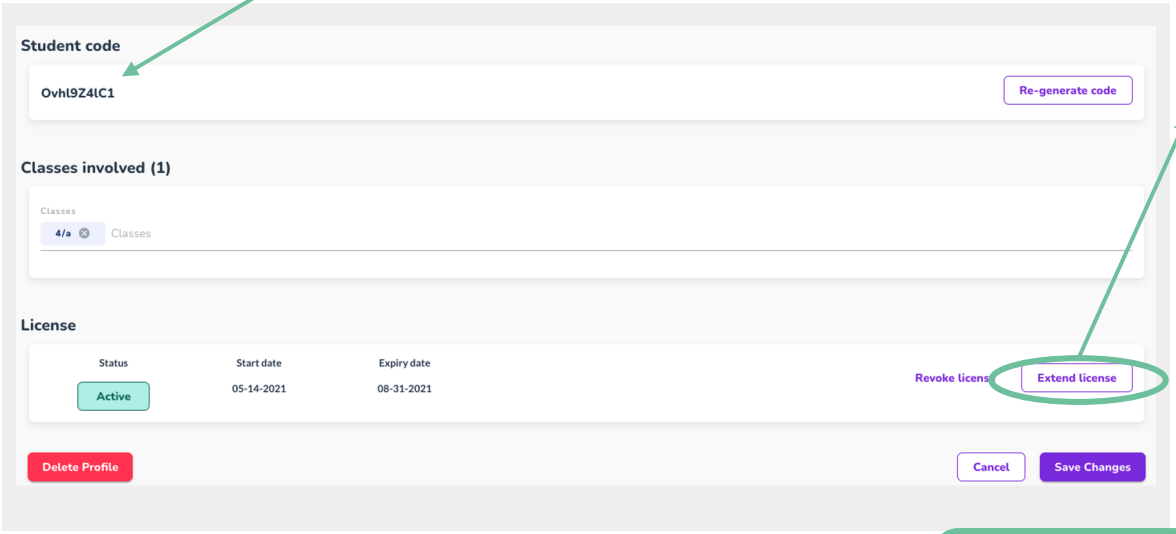

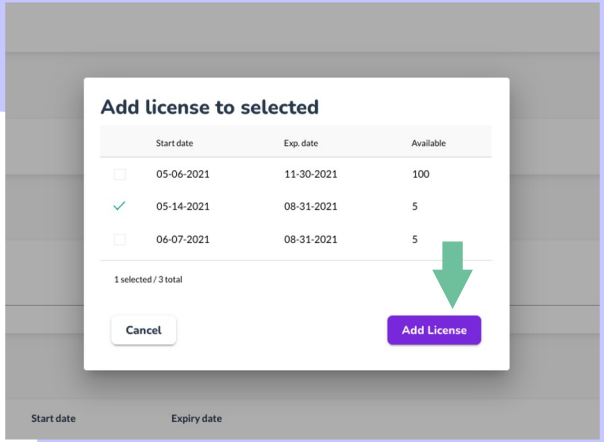

‘Extend licence’ butonuna tıklayın. Havuzdan yeni bir lisans seçmenizi isteyen bir pencere açılır.

Öğrenciler

BOOKR CLASS

‘Revoke licence’butonuna tıklayın

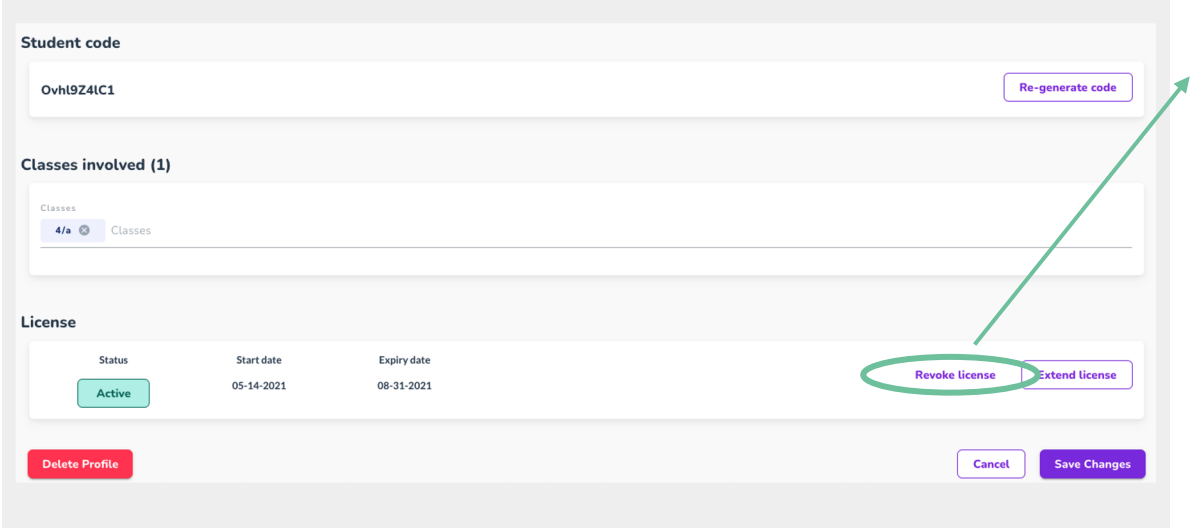

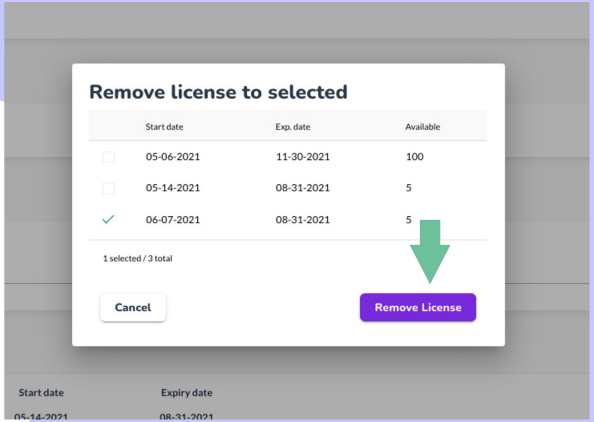

Öğrenciler

Öğrenciyi sistemden silebilirsiniz. **Ancak lütfen unutmayın,** okuma istatistikleri dahil tüm veriler kaybolacaktır.

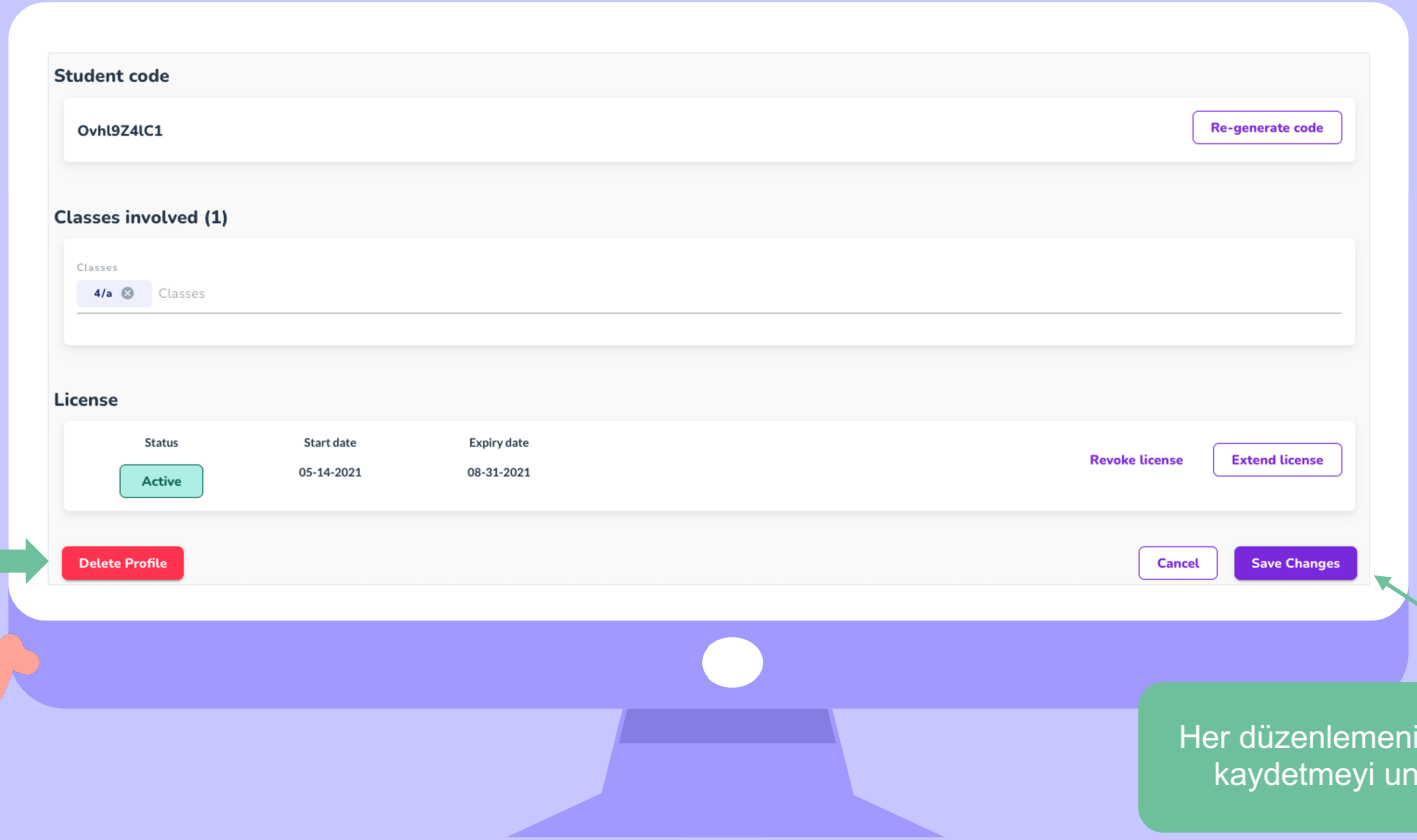

Her düzenlemenizden sonra kaydetmeyi unutmayın.

Lisanslar

- BOOKR Class sistemindeki her kullanıcının uygulamayı ve/veya Öğretmen Panosu'nu kullanabilmesi için geçerli bir lisansa sahip olması gerekir.
- Kayıtlı bir kullanıcı olabilirsiniz ve bir lisansınız olmayabilir. Bu durumda, hesabınız olmasına rağmen kütüphanedeki tüm kitaplara erişemezsiniz.
- Bu nedenle, bir öğrencinin lisansının ne zaman sona ereceğinin farkında olmak **çok önemlidir.**
- Her lisansın, okulunuzun talep ettiği tarihten başlayarak bir başlangıç ve bitiş tarihi vardır.
- Öğretmen olarak, istediğiniz zaman öğrenci lisansları ekleyebilir veya kaldırabilirsiniz.
- Öğretmen lisansları, okul tarafından atanan Okul Yöneticisi tarafından yönetilir.

Okulunuzun satın aldığı lisansların bir özetini görün.

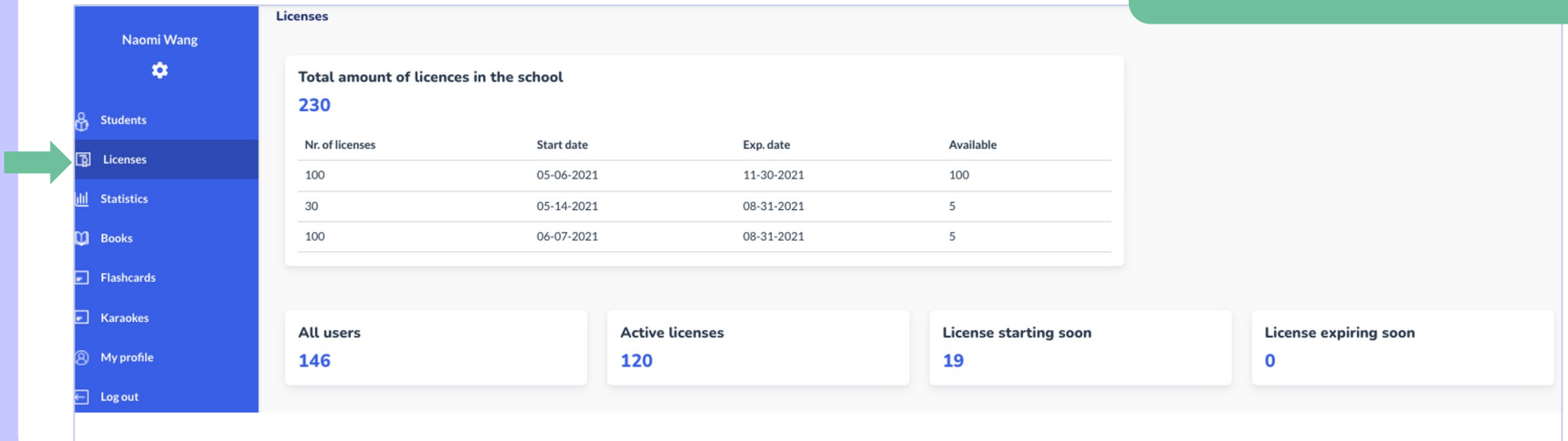

Lisanslar

BOOKR CLASS

‘Licence status’ sütununda ‘Active’ veya ‘Missing’ öğelerini görebilirsiniz.

- 'Active' mobil uygulamaya tam erişimi olan ve tüm kitapları okuyabilen öğrencileri gösterir.
- 'Missing’ tüm kitaplara erişemeyenler anlamına gelir.

Kayıtlı öğrencileri görmek için sayfayı aşağı kaydırın.

Naomi Wang

- Students
- Licenses
- Statistics
- Books
- Flashcards
- Karaokes
- My profile
- Log out

v0.1.3

All users	Active licenses	License starting soon	License expiring soon
159	124	43	0

Search for teacher or student

Type | Class: 2, 3/a | License status

Öğrencileri ada göre arayın veya filtreleri kullanın.

All (159) — Manage selected

Name	Type	Class	Licence status	Start Date	Exp. Date	Contact email	Actions
Anna Boleyn	Student	2	Active	05-14-2021	08-31-2021		Manage license
James Dean	Student	2	Active	05-14-2021	08-31-2021		Manage license
John Lemontree	Student	2	Active	05-14-2021	08-31-2021		Manage license
Naomi Wang	Teacher	1,2,3/a,4/a	Active	05-14-2021	08-31-2021	juliannaborzsei@yahoo.com	Manage license
Terry Flowchart	Teacher	2	Active	05-14-2021	08-31-2021	anett.rabatin@bookrkids.hu	Manage license
Mirella Flipchart	Teacher	2	Active	05-14-2021	08-31-2021	elbert.sari@gmail.com	Manage license
Justin Case	Teacher	2	Active	05-14-2021	08-31-2021	schooladmin2@bookrkids.com	Manage license
Monica Belleugly	Teacher	3/a	Active	05-14-2021	08-31-2021	jc@bookrkids.hu	Manage license

Lisanslar

BOOKR CLASS

Bir veya daha fazla öğrenci lisansını birlikte seçip yönetin veya sistemden silin.

- Licenses
- Statistics
- Books
- Flashcards
- Karaokes
- My profile
- Log out

All (159)

Manage selected

Name	Type	Class	Licence status	Start Date	Exp. Date	Contact email	Actions
Anna Boleyn	Student	2	Active	05-14-2021	08-31-2021		Manage license
James Dean	Student	2	Active	05-14-2021	08-31-2021		
John Lemontree	Student	2	Active	05-14-2021	08-31-2021		
Naomi Wang	Teacher	1,2,3/a,4/a	Active	05-14-2021	08-31-2021	juliannaborzsei@yahoo.com	
Terry Flowchart	Teacher	2	Active	05-14-2021	08-31-2021	anett.rabatin@bookrkids.hu	Manage license

- Add/Extend License
- Remove License
- Delete User

Bir öğrenciye lisans vermek için ‘Manage Licence’ butonuna tıklayın ve ardından yukarıda açıklandığı gibi bir lisans ekleyin.

All Students (151)

Manage selected

Name	Class	Level	Lexile level	Teachers	Licence	Exp. Date	Student code	Parent's Name	Parent's Email	Coins	
Anna Boleyn	2	1	-151	Naomi Wang, Terry Flowchart, Mirella Flipchart, Justin Case	Active	08-31-2021	qYtxDwA9Ng			131	
James Dean	2		100	Naomi Wang, Terry Flowchart, Mirella Flipchart, Justin Case	Missing	N/A	fptJL1HQ1r			0	
Julie Andrews	4/a	2	227	School Admin, Naomi Wang	Active	08-31-2021	Ovhl9Z4lC1			179	
Jennifer Daylight	4/a		512	School Admin, Naomi Wang	Active	08-31-2021	4SMi0p5rCR			2	
Gregory Peckfield	1	1	-33	Naomi Wang	Active	08-31-2021	IYkWv0YhVd			56	Manage student

- Add / Extend License
- Remove Licence
- Assign Books
- Assign Student To Class
- Export Student Data
- Delete Student

İstatistikler

Bu bölümde, okulunuzdaki tüm öğrencilerin genel başarısı ve okuma gelişimi yer almaktadır.

İstatistikleri görmek istediğiniz zaman dilimini ayarlayın.

Son 7 gündeki ilerlemelerini görmek için ‘Öğrencilerim’ butonuna tıklayın.

Öğrencilerinizin performans sıralamasını görün. Sınıflara veya okula göre filtreleyin.

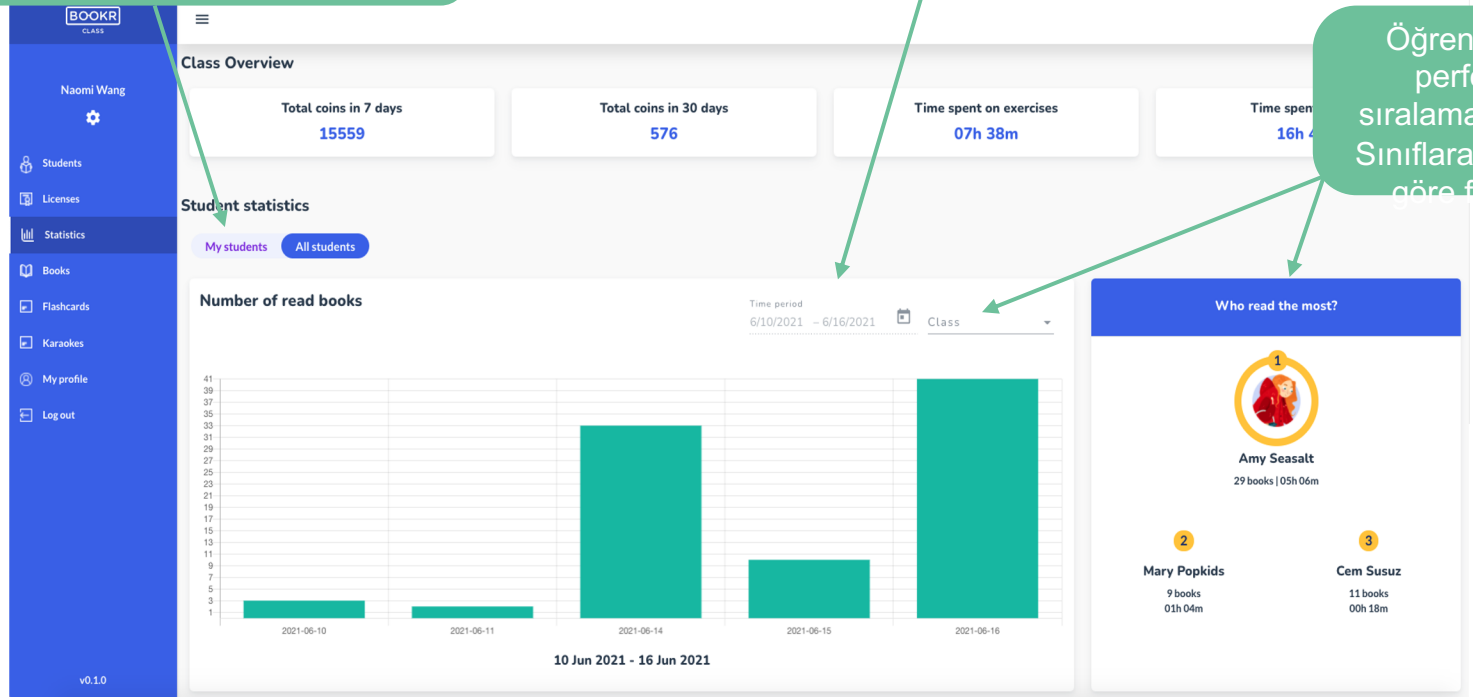

İstatiktikler

BOOKR CLASS

Öğrencilerin listesini ve istatistiklerini görmek için istatistikler sayfasını aşağı kaydırın. Daha fazla bilgi için sağa kaydırın.

Öğrencinin bireysel istatistik sayfasını açmak için ‘View statistics’ butonuna tıklayın.

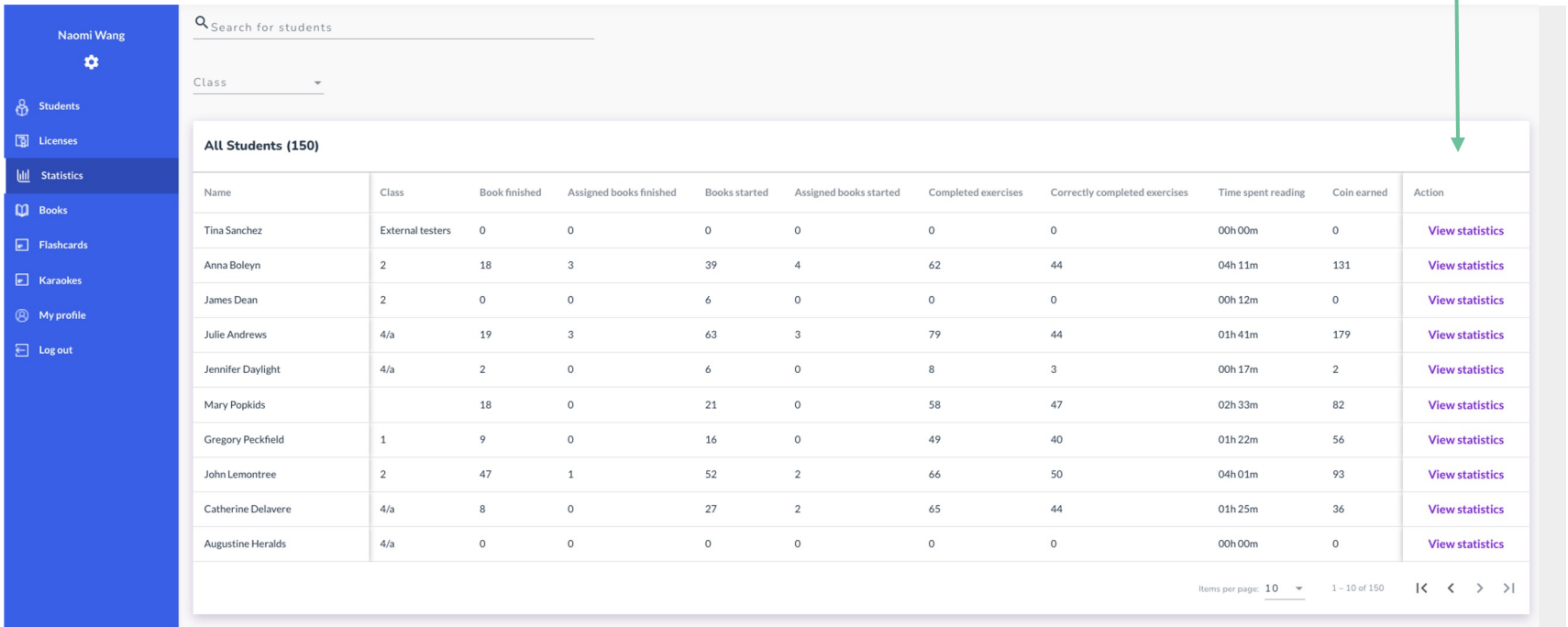

İstatistikler

BOOKR CLASS

Öğrencinin belirli bir süre içinde okuduğu kitap miktarının istatistikleri.

Farenizi bir sütunun üzerine getirirdiğinizde, o günde okunan kitap sayısını görürsünüz.

Öğrencinin profil sayfasını bulun

Öğrencinin okuma istatistiklerini oluşturmak istediğiniz zaman dilimini ayarlayın.

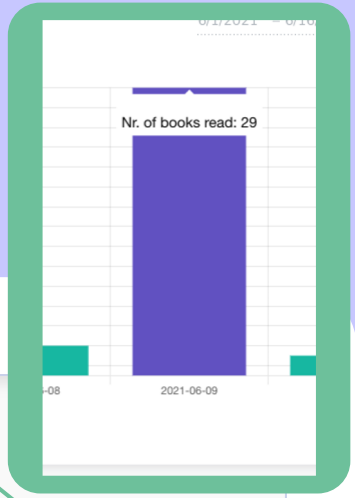

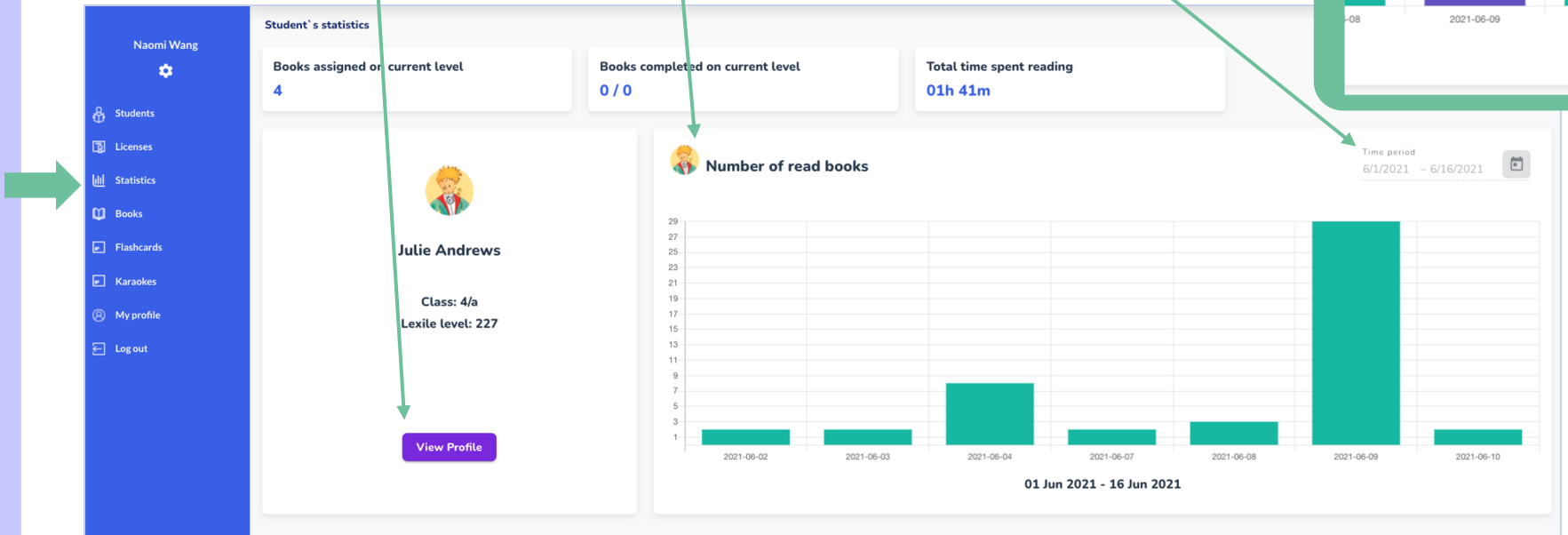

İstatistikler

Öğrencinin bireysel istatistik sayfasını aşağı kaydırırsanız, okuma etkinlikleriyle ilgili verileri bulacaksınız. Daha fazlasını görmek için grafiği sağa kaydırın.

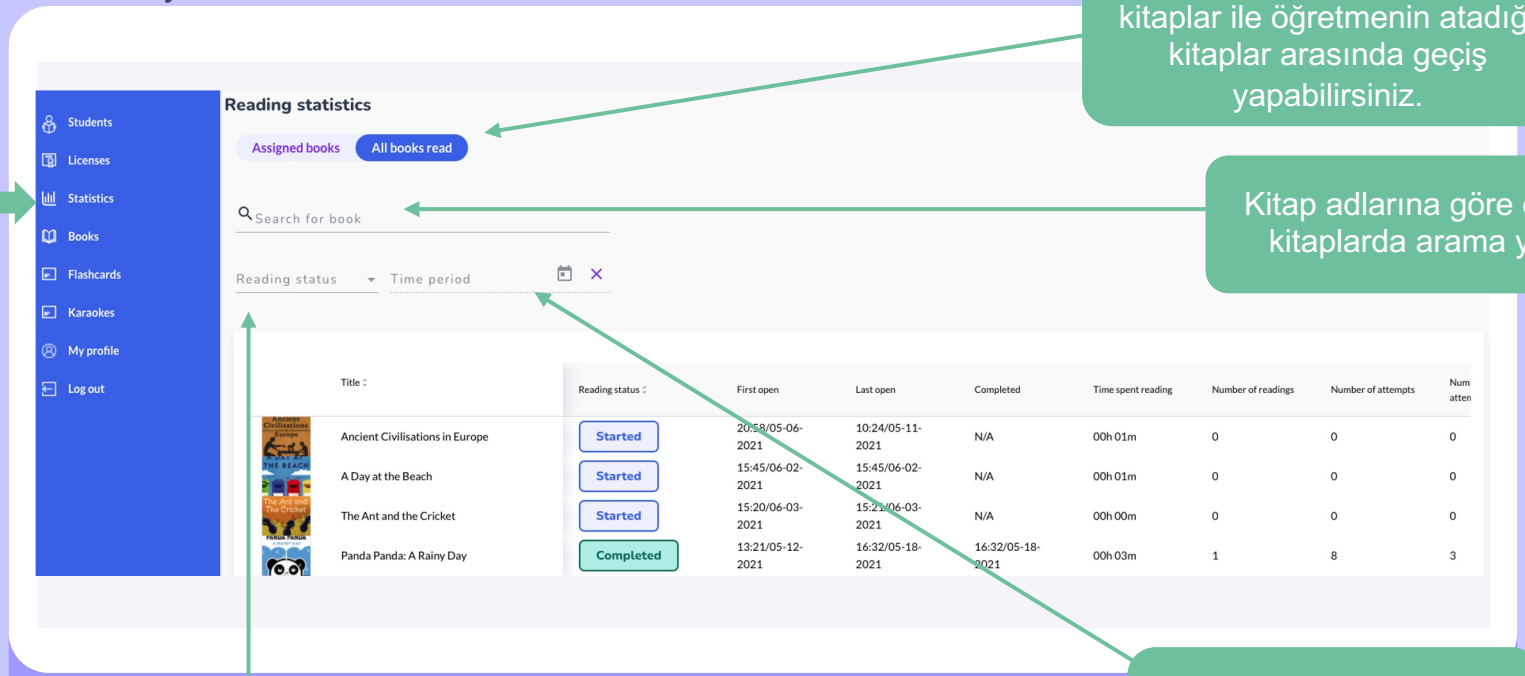

Öğrencinin okuduğu tüm kitaplar ile öğretmenin atadığı kitaplar arasında geçiş yapabilirsiniz.

Kitap adlarına göre okunan kitaplarda arama yapın.

Okuma durumunu ayarlayın.

Görmek istediğiniz okuma etkinliğinin zaman dilimini ayarlayın.

İstatistikler

Öğrencinin sonraki alıştırmalarda ne kadar iyi performans gösterdiğini kontrol etmek için her satırın sonundaki ‘Details’ butonuna tıklayın ve oyunların dağılımını görün.

Title	Reading status	First open	Last open	Completed	Time spent reading	Number of readings	Number of attempts	Number of failed attempts	First successful attempts	Session Count	List of exercises
Ancient Civilisations in Europe	Started	11:29/05-31-2021	11:30/05-31-2021	N/A	00h 00m	0	0	0	N/A	2	0/0 Details
A Day at the Beach	Completed	11:05/05-13-2021	09:56/06-09-2021	21:28/05-18-2021	00h 03m	1	0	0	N/A	7	1/4 Details
The Alphabet Song Karaoke	Started	11:03/05-13-2021	11:03/05-13-2021	N/A	00h 00m	0	0	0	N/A	1	0/0 Details
Panda Panda: A Rainy Day	Started	11:05/05-13-2021	21:48/05-18-2021	N/A	00h 00m	0	0	0	N/A	2	0/0 Details
A Busy Semester	Started	15:38/05-13-2021	09:48/06-09-2021	N/A	00h 01m	0	0	0	N/A	3	0/0 Details
A Scandal in Bohemia	Completed	15:32/06-04-2021	15:32/06-04-2021	15:32/06-04-2021	00h 11m	1	0	0	N/A	1	0/0 Details
A Short Trip Home	Completed	16:21/05-13-2021	15:09/06-04-2021	15:09/06-04-2021	00h 14m	1	0	23	15:23/06-04-2021	2	4/5 Details
The Tale of Washing Hands	Started	11:05/05-13-2021	11:05/05-13-2021	N/A	00h 00m	0	0	0	N/A	1	0/0 Details
Amy and Tom	Started	11:04/05-13-2021	13:23/06-09-2021	N/A	00h 00m	0	0	0	N/A	4	0/0 Details
Are People the Best?	Started	11:01/05-13-2021	13:52/05-20-2021	N/A	00h 00m	0	0	0	N/A	4	0/3 Details

İstatistikler

İstatistikler sayfasının ilerisinde kitaplarla ilgili istatistikleri bulacaksınız. Başlıklara veya seviyeye göre arama yapın ve daha fazla bilgi için sağa kaydırın.

Belirli bir kitap hakkında daha fazlasını okumak için ‘View Book’ butonuna tıklayın.

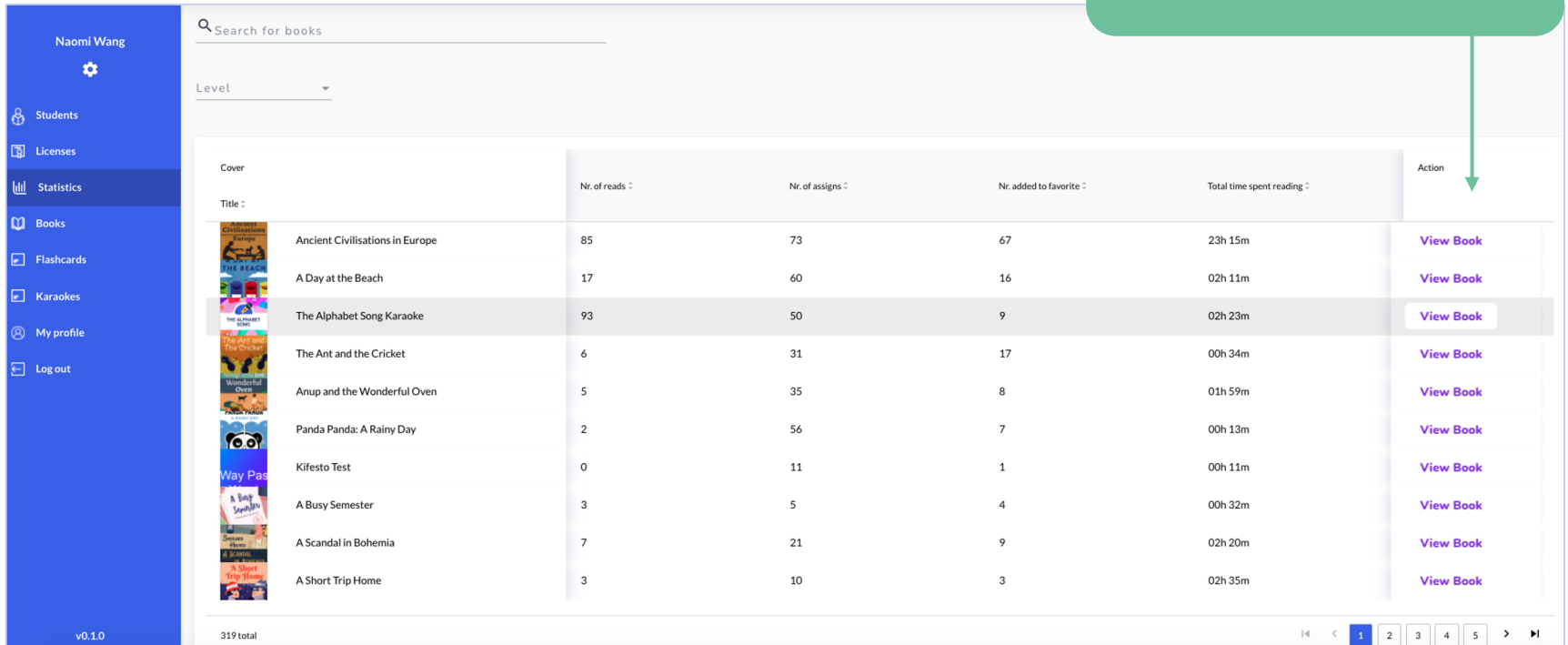

Kitaplar

BOOKR CLASS

Anahtar kelimeye veya kitap başlıklarına göre arama yapın ve aşağıdaki seçeneklere göre filtreleyin.

Bazı kitaplar, indirip sınıfta kullanabileceğiniz aktivite ipuçlarıyla donatılmıştır. Bu kitapları bulmak için ‘Books with activity tips’ butonuna tıklayın veya ilgili filtreyi seçin.

Naomi Wang

- Students
- Licenses
- Statistics
- Books
- Flashcards
- Karaokes
- My profile
- Log out

v0.1.4

Books

All books | Books with activity tips

Search for book title

Level: 3, 4, 5 | Genre | Topic | Grammar | Accent | State | Activity tips: Uploaded

All Books (229) — Assign/Revoke selected

Title	Level	Lexile level	Min age	Max age	Status	Genre	Topic	Tags	Grammar	Accent	Actions
A Scandal in Bohemia	5	520	12	16	Published	Biography	People	similarities, school, university	present tenses	British (standard)	Manage book
The Tale of Washing Hands	3	550	6	10	Published		Health		past tenses	British (standard)	Manage book
Jacob the Naughty Koala	3	490	6	10	Published	story	Nature, School	evil	past tenses	British (standard)	Manage book
My First Book About the Universe	4	590	10	14	Published	conversation	Nature	similarities	present tenses	British (standard)	Manage book
On a Shopping Trip	5	610	10	14	Published	conversation	People, Shopping	similarities	present tenses, modals	British (standard)	Manage book

Tüm kitapları bu bölümde bulabilirsiniz.

‘Manage book’ butonuna tıklayarak kitabın profil sayfasını açabilir veya öğrenciye atayabilirsiniz. Bir kitabın nasıl atanacağı hakkında daha fazla bilgiyi sayfa 59’da bulabilirsiniz.

Kitaplar

Kitap Profil Sayfası

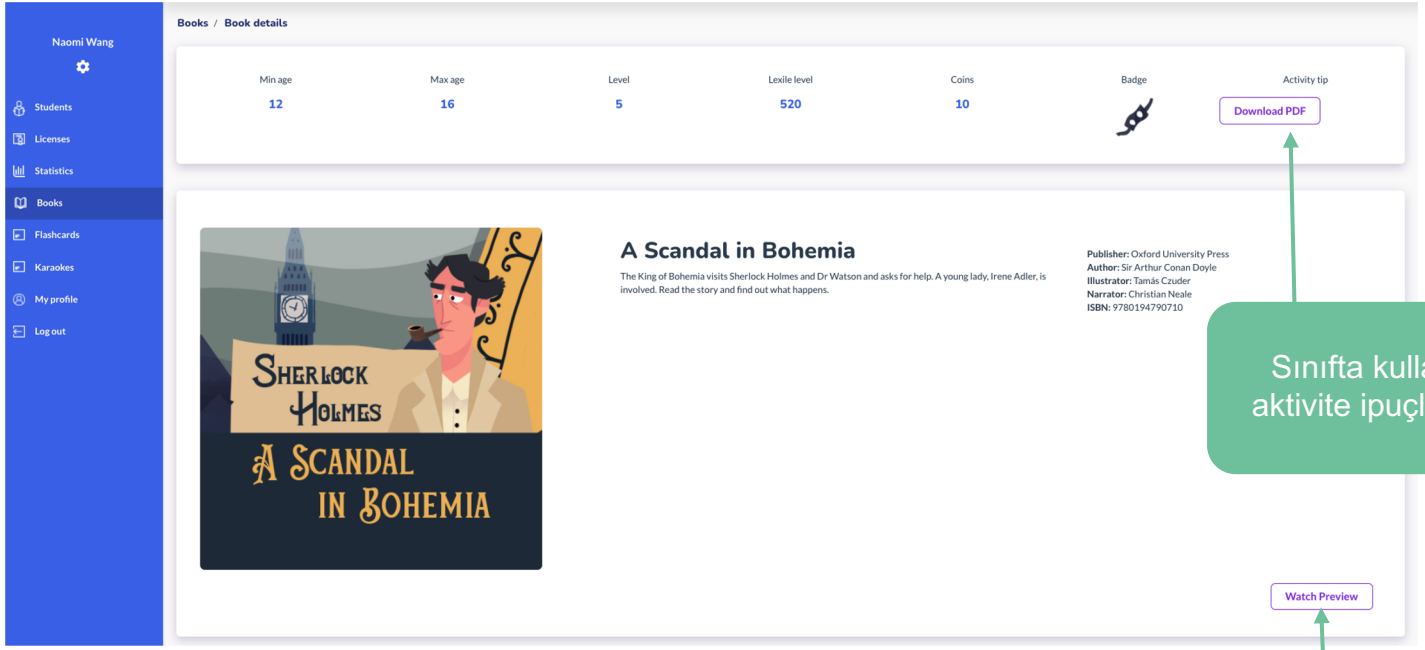

Sınıfta kullanmak için aktivite ipuçlarını indirin.

Kitabın ön izleme videosunu buraya tıklayarak izleyebilirsiniz.

Kitaplar

Kitabı atamak istediğiniz öğrencileri seçmek için arama çubuğunu veya filtreleri kullanın ve ‘assign’ butonuna tıklayın.

Öğrenciler ödev hakkında bilgilendirilecek ve bu kitaplar ‘My Books’ sekmesinde gözükecektir.

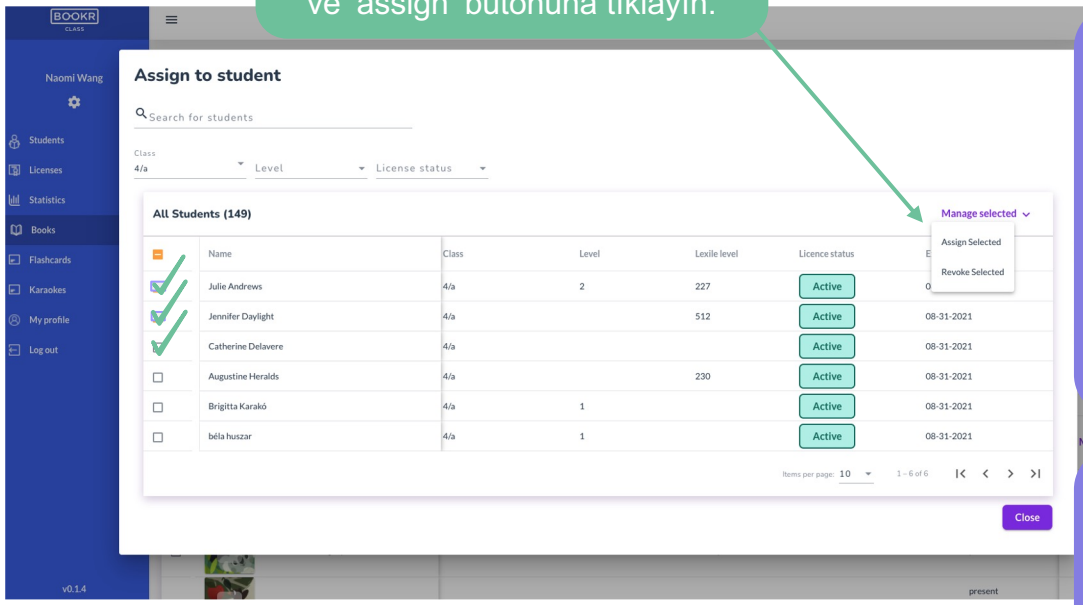

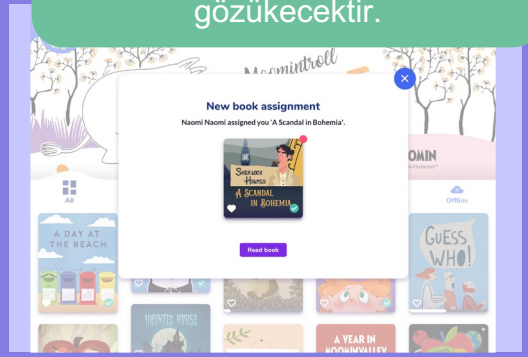

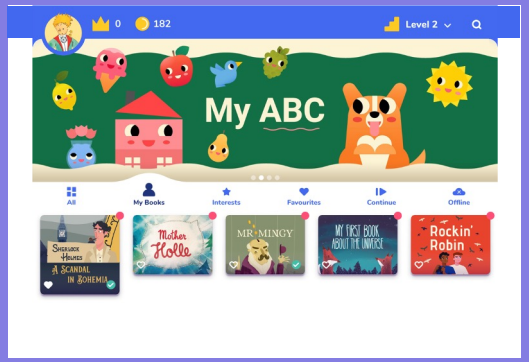

Bilgi Kartları

BOOKR CLASS

Kitaplarda olduğu gibi anahtar kelimelere ve başlıklara göre arama yapabilirsiniz.

‘Download PDF’ butonuna tıkladığınızda bilgi kartlarının yazdırılabilir bir sürümü yeni bir pencerede yüklenecektir. Sınıfta kullanmak için bilgi kartlarını yazdırın.

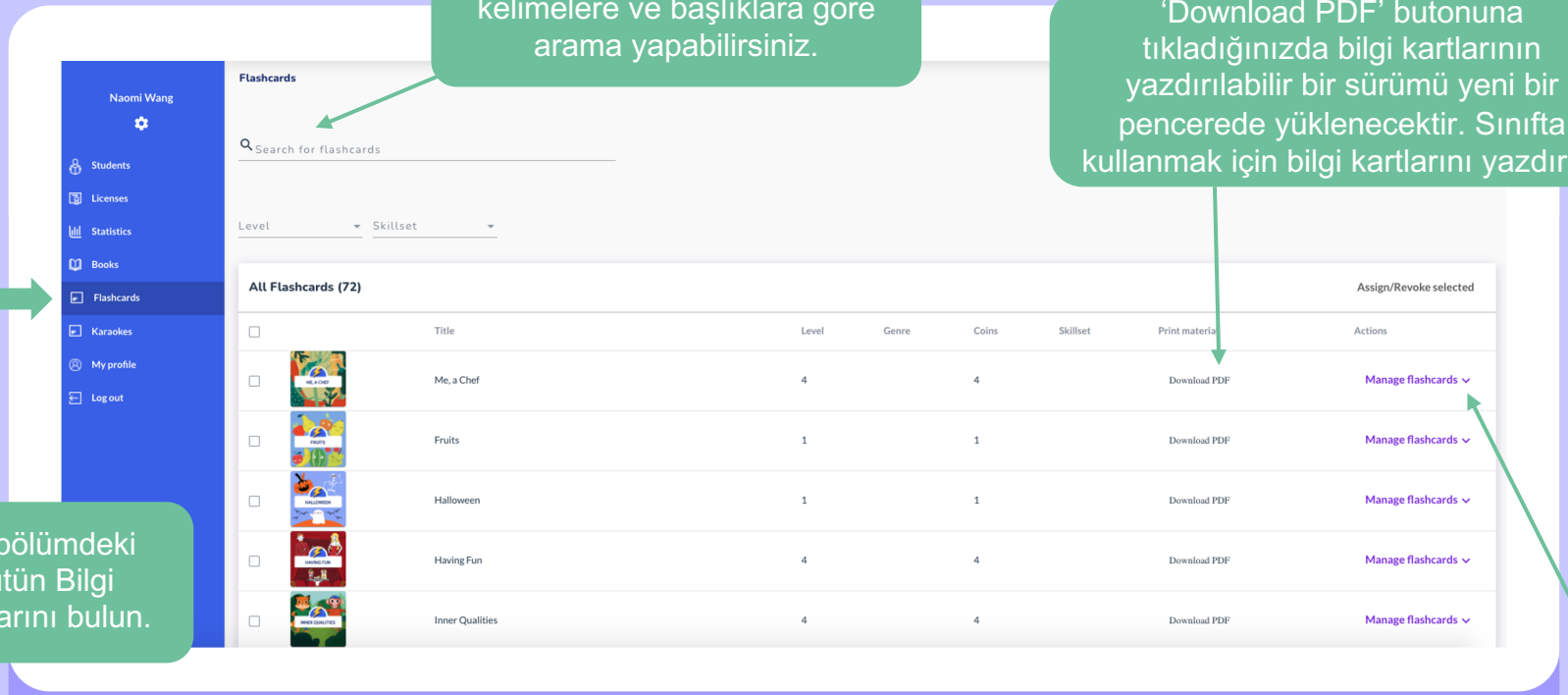

Bu bölümdeki bütün Bilgi Kartlarını bulun.

‘Manage Flashcard’ butonuna tıklayın ve bunları öğrencilere atayın veya bilgi kartının profil sayfasını ziyaret edin.

Karaoke Şarkıları

BOOKR CLASS

Kitaplarda olduğu gibi anahtar kelimelere ve başlıklara göre arama yapabilirsiniz.

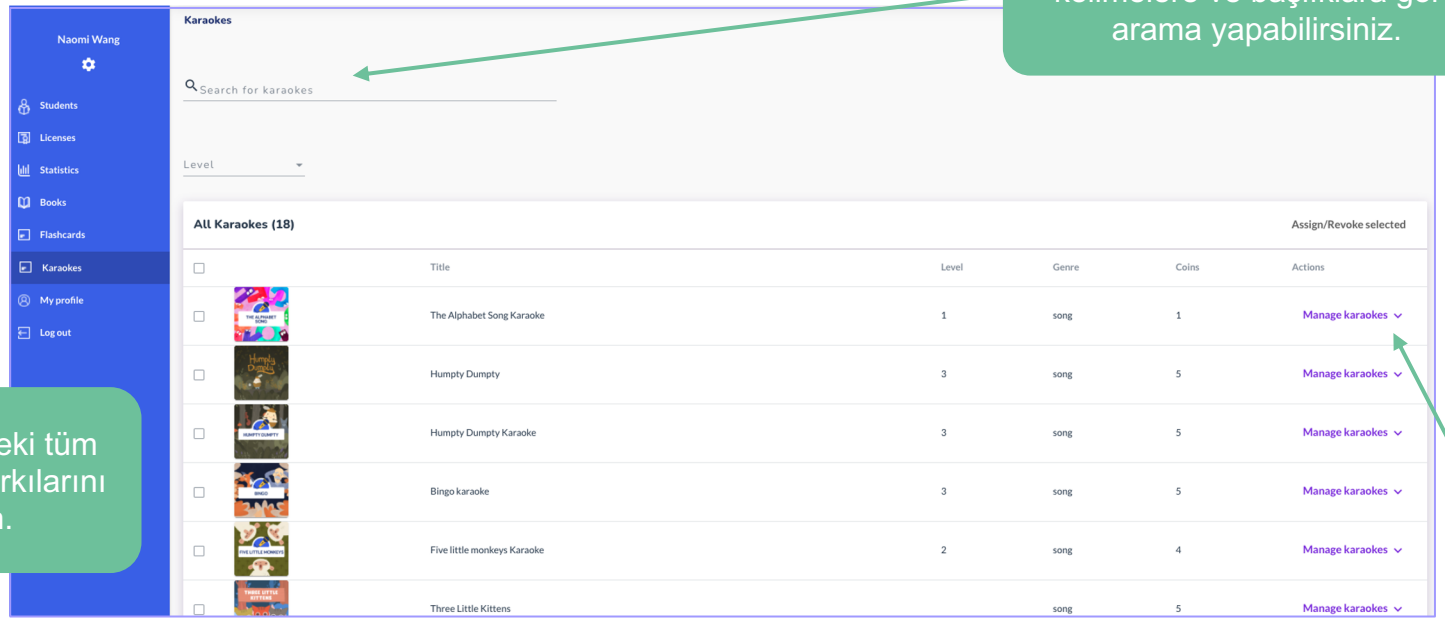

Bu bölümdeki tüm Karaoke Şarkılarını bulun.

'Manage Karaoke' butonuna tıklayın ve bunları öğrencilere atayın veya karaoke profil sayfasını ziyaret edin.

Profilim

BOOKR CLASS

Şifrenizi güncelleyin.

Sağ alt köşedeki ‘Save Changes’ butonuna tıklamayı unutmayın.

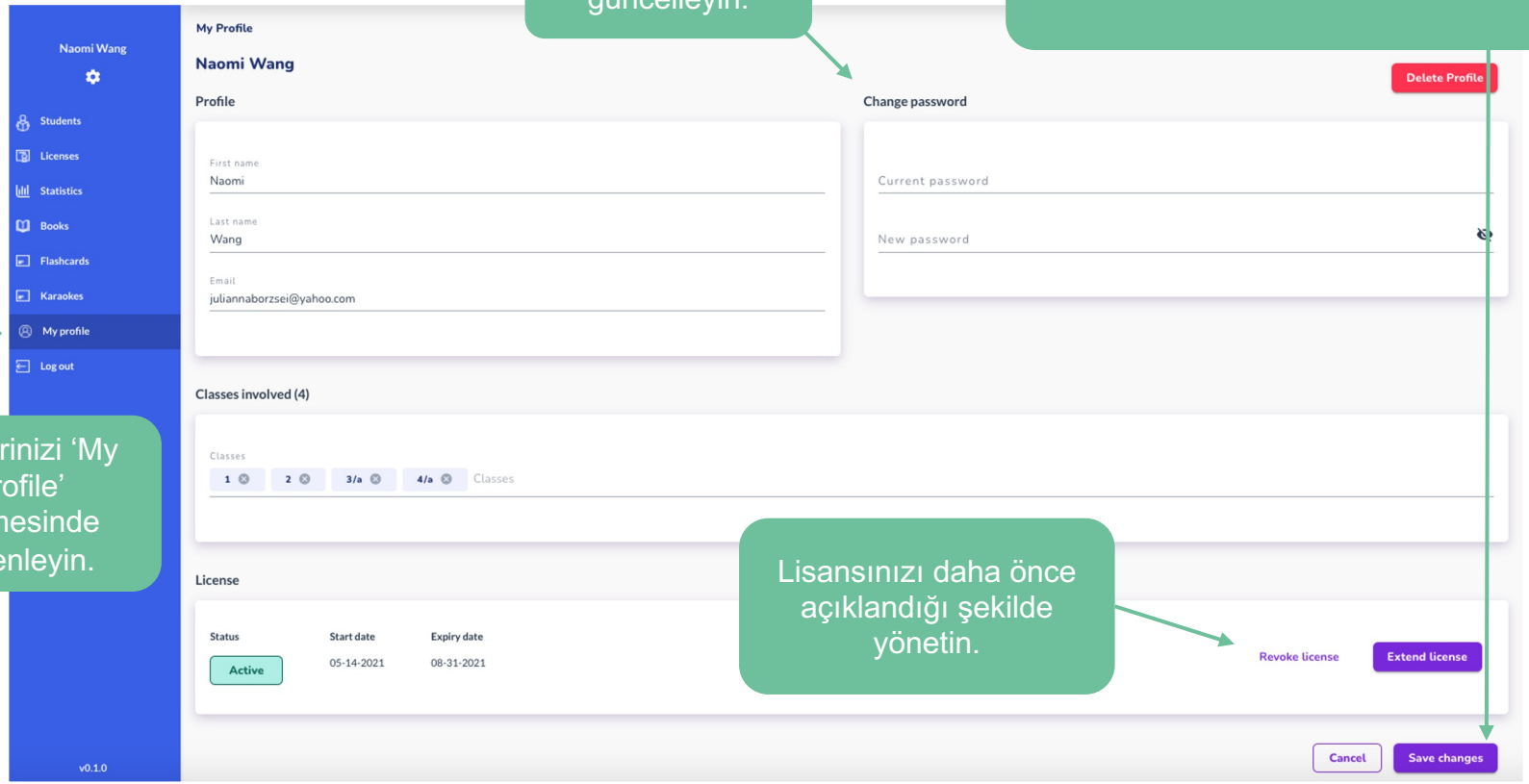

Bilgilerinizi ‘My Profile’ sekmesinde düzenleyin.

Lisansınızı daha önce açıklandığı şekilde yönetin.

Profilim

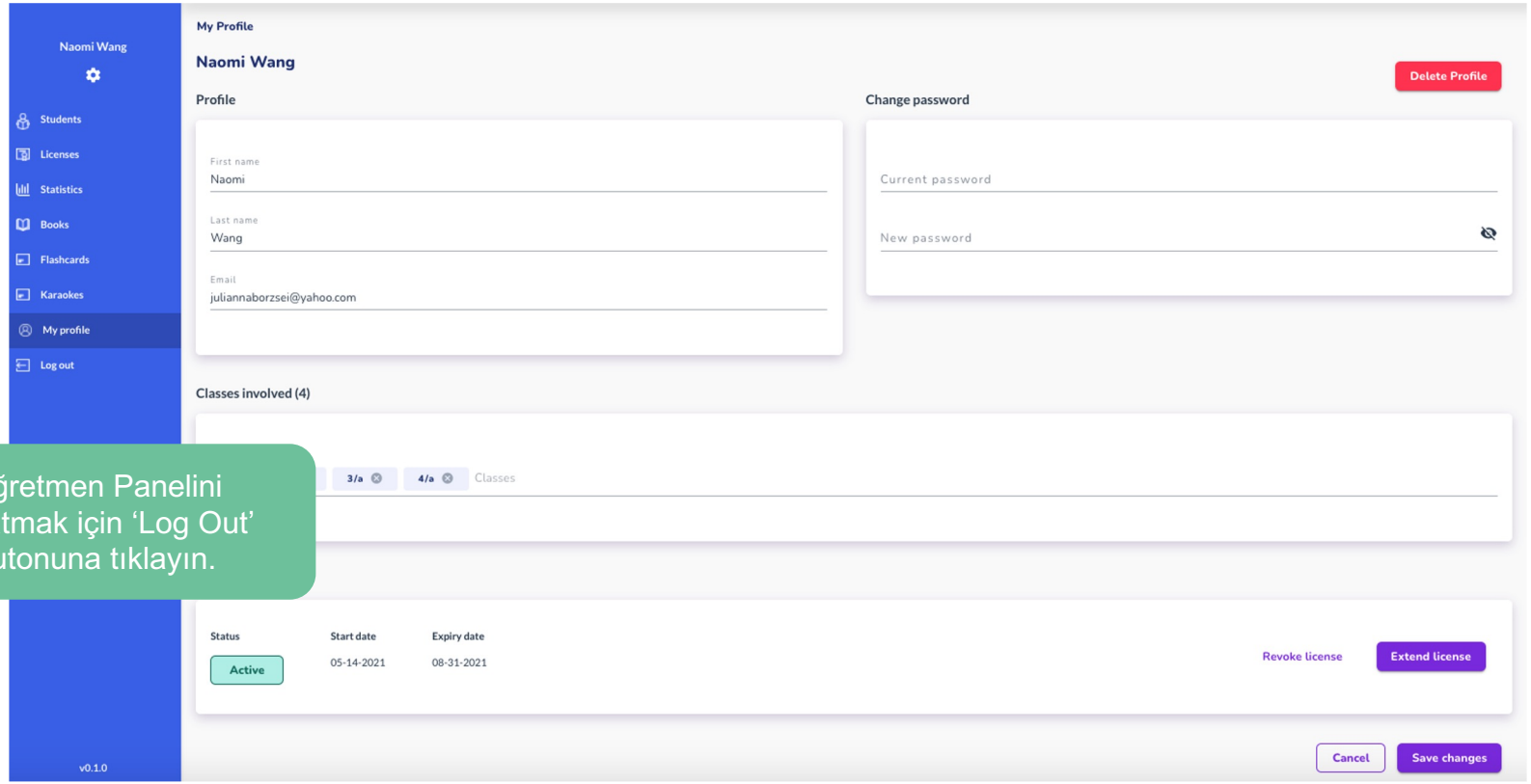

Öğretmen Panelini kapatmak için ‘Log Out’ butonuna tıklayın.

Herhangi bir sorunuz varsa, destek@kolibrieducation.com adresinden veya 533 149 07 07 numaralı Whatsapp destek hattımızdan bizimle iletişime geçin.